

6

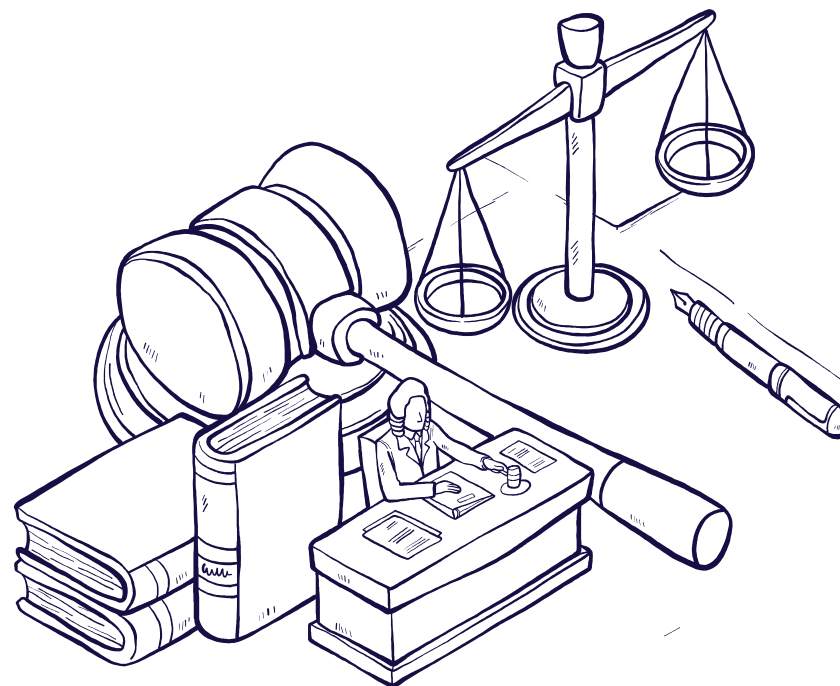





Gestão de Correições e Inspeções



6. Gestão de pessoas

6.1. Conformidade Legal

Em 2025, ações de supervisão, controle e de correição adotadas pela Corregedoria Regional Eleitoral do Piauí para garantia da legalidade, legitimidade, economicidade e transparência, nos termos do art. 8º, I, c, da Instrução Normativa TCU 84/2020 tiveram por fundamento provimentos da Corregedoria, Resoluções do TRE e Resoluções do TSE.

-  Resolução TSE nº 23.657/2021 - Estabelece as normas aplicáveis às inspeções, às correições e aos procedimentos disciplinares contra autoridades judiciárias no âmbito da Justiça Eleitoral e dá outras providências.
-  Provimento CGE nº 02/2023 - Dispõe sobre os procedimentos para a realização de inspeções e correições nos Tribunais Regionais Eleitorais e nas Zonas Eleitorais e sobre a utilização do Sistema de Inspeções e Correições da Justiça Eleitoral (SInCo).
-  Resolução TRE-PI nº 271/2013 - Aprova o Regulamento Interno da Secretaria do Tribunal Regional Eleitoral do Piauí - TRE-PI.
-  Resolução TRE-PI nº 442/2022 - Dispõe sobre a criação do Núcleo de Assistência Processual ao Primeiro Grau (NAPPG) no TRE.
-  Provimento CRE-PI nº 03/2023 (DJE nº 101/2023) - Estabelece as normas e instruções complementares para a realização das inspeções, autoinspeções e correições das unidades de primeiro grau do Estado do Piauí.
-  Manual de Procedimentos Cartorários.

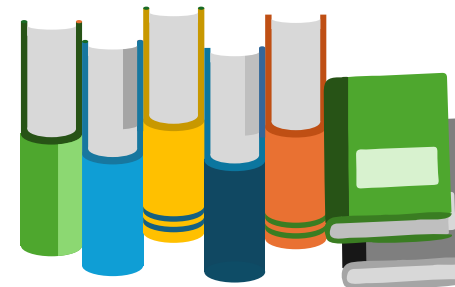

6.2. Procedimentos de Autoinspeção Anual, Autoinspeção Inicial e Inspeção de Ciclo

O Piauí é composto por 74 zonas eleitorais, tendo sido realizados, em 2025, 107 procedimentos correcionais, dos quais 74 autoinspeções anuais, 14 autoinspeções iniciais, 18 inspeções de ciclo e 1 correição de eleitorado (28ª ZE)

Autoinspeção anual

É o procedimento de avaliação periódica anual pelo qual passam todas as Zonas Eleitorais do Estado.

Inspeção de ciclo

É o procedimento de avaliação realizado pela Corregedoria Regional Eleitoral em determinada Zona Eleitoral durante um determinado ciclo (período)

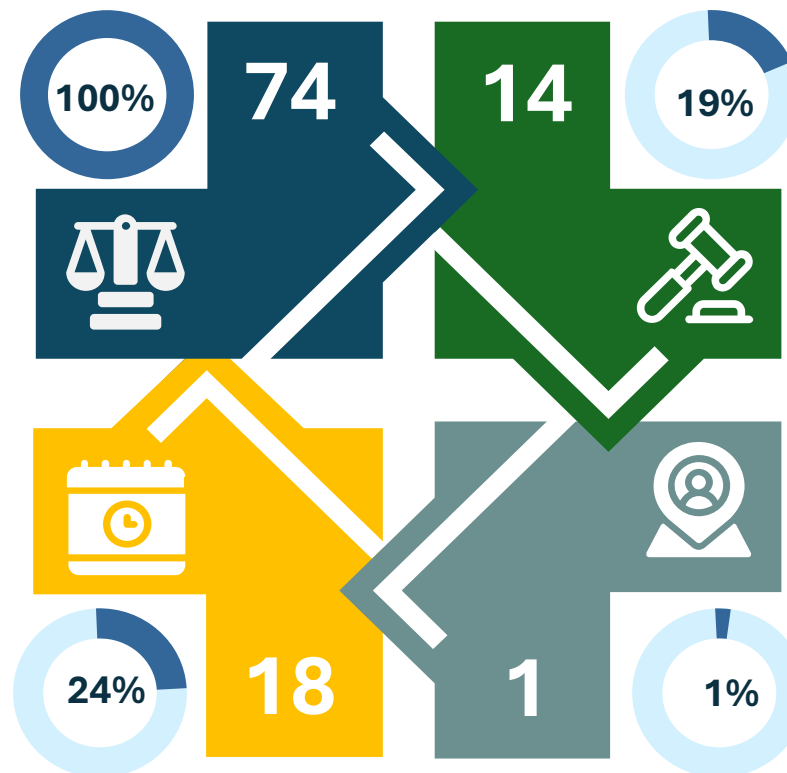

Auto inspeção inicial

É o procedimento de avaliação realizado pelo juiz ou juíza eleitoral quando assume a jurisdição eleitoral.

Correição

É o procedimento excepcional para apurar fatos graves, descumprimento de normas ou condutas que prejudiquem a prestação jurisdicional, a disciplina e o prestígio da Justiça Eleitoral.

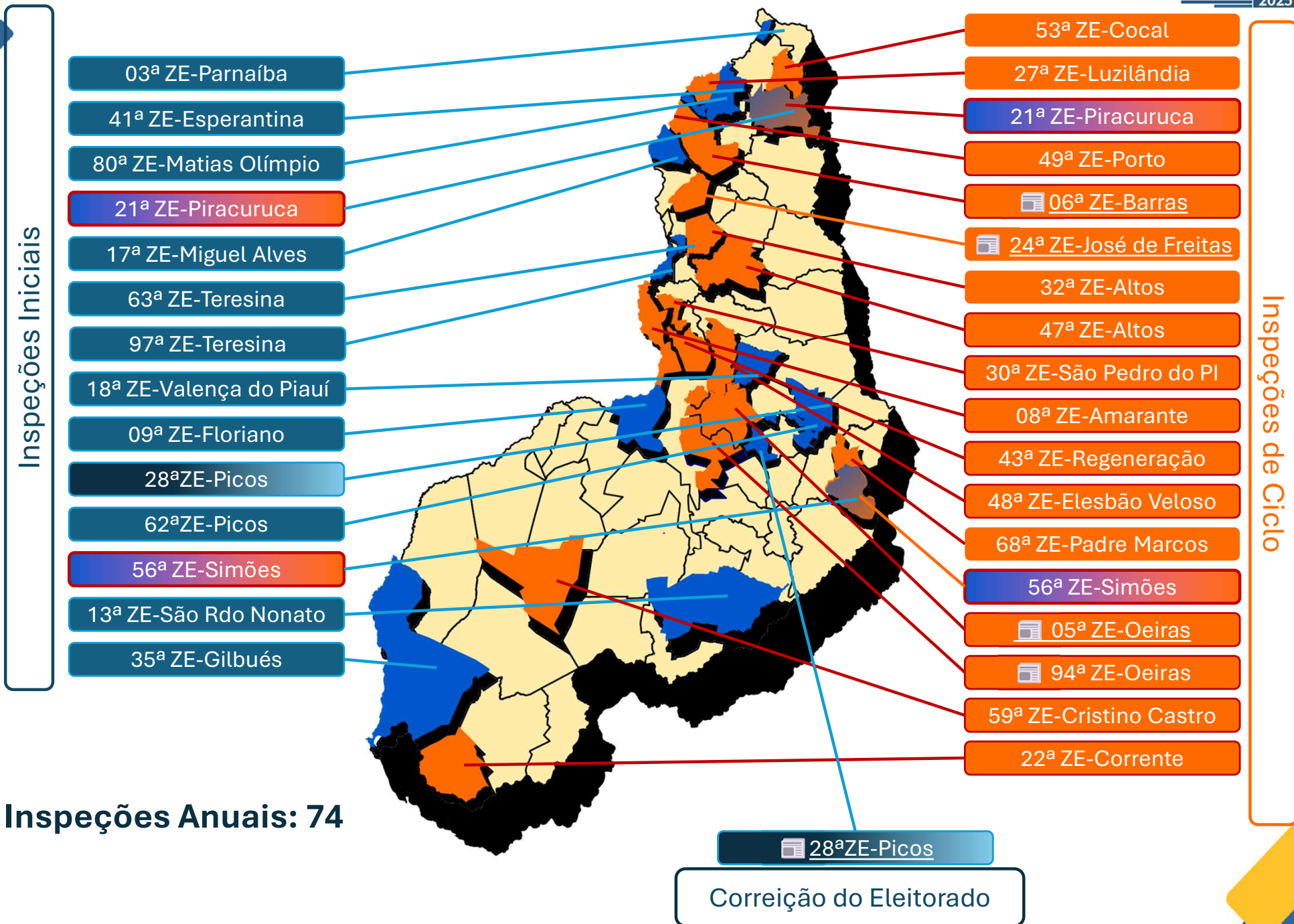

Inspeções de Ciclo

6.3. Orientação às Zonas Eleitorais e Informações à Imprensa

A Corregedoria Regional Eleitoral do Piauí, por meio da Seção de Orientação às Zonas Eleitorais, Inspeções e Correições atua no apoio às atividades dos Cartórios Eleitorais orientando procedimentos e tirando dúvidas. Também auxiliar na comunicação social, concedendo entrevistas aos diversos veículos de mídia, informando o eleitorado sobre os temas recorrentes de interesse dos(as) eleitores(as).

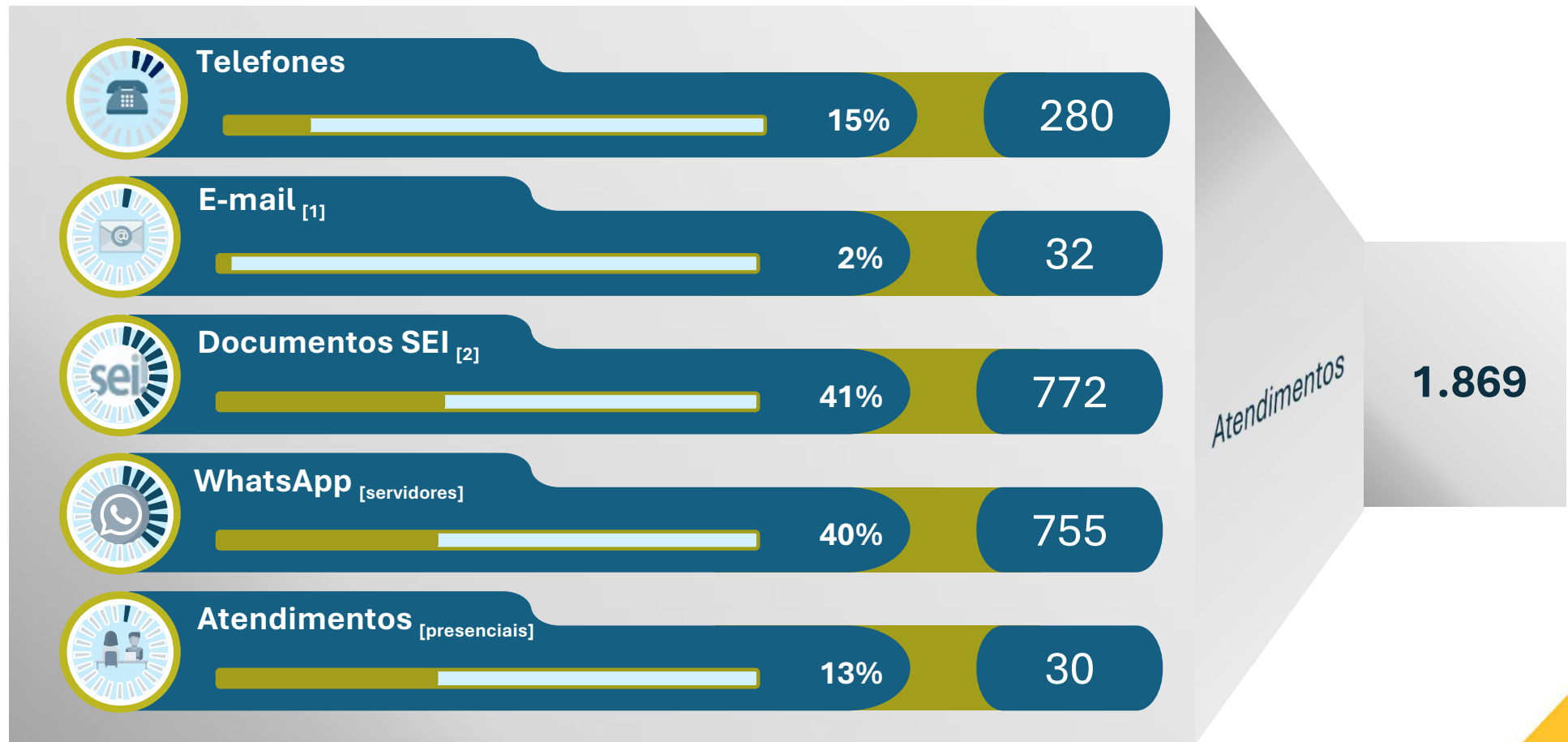

[1] E-mail seozic@tre-pi.jus.br. Não houve tratamento de dúvidas no e-mail mesarios.piaui@tre-pi.jus.br.

[2] SEI – Sistema Eletrônico de Informações é uma ferramenta de gestão de processos e de documentos internos do TRE-PI.

6.4. Projetos ou Planos de Ação

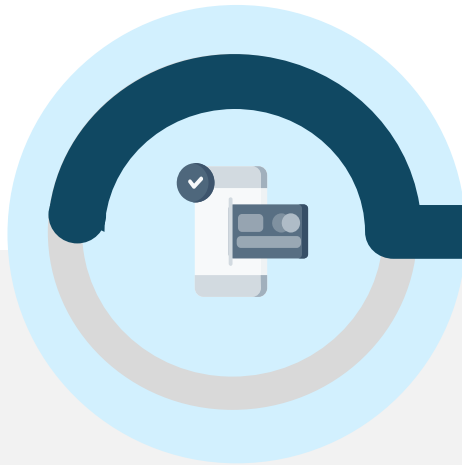

Plano de Atualização Parcial do Manual de Procedimentos Cartorários da CRE-PI (2025)

Provimento CRE-PI nº 06/2025



SOPHOS
Revista Digital de
Procedimentos Cartorários

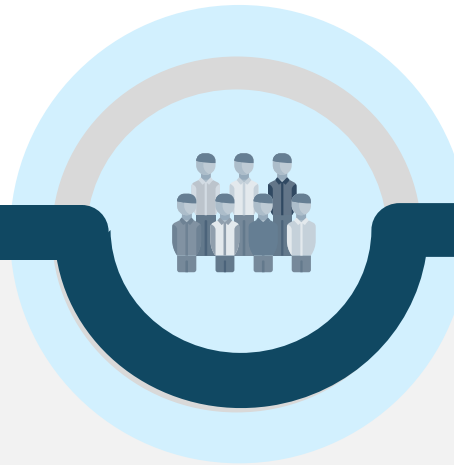

Plano de Ação Encontros Periódicos da CRE-PI com as Zonas Eleitorais

Provimento CRE-PI nº 01/2025



2º Encontro Anual da CRE-PI
com Zonas Eleitorais
18/12/2025



Plano de Ação de Automação Inteligente da Gestão de Mesárias e Mesários

Sistema em desenvolvimento pela STI, tem por finalidade agilizar a convocação de mesários via mensagens instantâneas (baseada no sistema ELO) e permitir a consulta pública e direta da situação de nomeação.

6.5. Capacitações e Treinamentos

A Corregedoria Regional Eleitoral do Piauí promoveu, ao longo de 2025, vários treinamentos e capacitações, tendo como público alvo magistrados(as), servidores(as) do TRE/PI [efetivos(as), requisitados(as) e terceirizados(as)] e servidores(as) de prefeitura.

Capacitação	Finalidade	Parceria
Atendimento Regionalizado	Capacitação em atendimento de pessoas em cidade distinta de seu domicílio eleitoral no Estado do Piauí.	Secretaria de Tecnologia da Informação (STI)
Vídeos sobre Atendimento em PIDs	Produção de 16 vídeos com instruções sobre atendimento virtual para os(as) colaboradores responsáveis pelo atendimento nos Pontos de Inclusão Digital (PID).	Serviço de Imprensa e Comunicação Social (IMCOS)
Treinamento sobre sistemas e serviços para Cartórios Eleitorais	<p>Título Net: informações para orientar cidadãos(ãs) sobre Autoatendimento Eleitoral.</p> <p>Sistema Justifica: operação do sistema sobre justificativas eleitorais.</p> <p>Sistema ELO: Emissão de Requerimentos de Alistamento Eleitoral, fechamento e envio de RAE, publicações etc.</p> <p>Sistema INFODIP: Sistema de Informações de Óbitos e Direitos Políticos.</p>	Seção de Acompanhamento do Cadastro Eleitoral (SEACE) e Coordenadoria de Educação e Desenvolvimento (COEDE)

Outros Eventos



Projeto Agentes da Cidadania

Colaboração com a Escola Judiciária Eleitoral (EJE) para capacitação de alunos(as) da Universidade Federal do Piauí ([veja notícia](#))



Seminário de Integração 2025

Colaboração com a Secretaria de Gestão de Pessoas para integração de novos servidores(as) palestrando sobre diversos temas do cotidiano das atividades eleitorais.



6.6. Auxílio Direto aos Cartórios Eleitorais

O Núcleo de Assistência Processual ao Primeiro Grau atua prestando assessoramento aos Cartórios Eleitorais, especialmente na tramitação das Ações Penais, além de outras classes processuais, focadas em casos de conhecimento.

Além da preocupação com o trâmite processual, dedica atenção à qualidade dos dados corrigindo ou complementando informações visando o correto acompanhamento dos casos nos sistemas.

Assistência e Assessoria

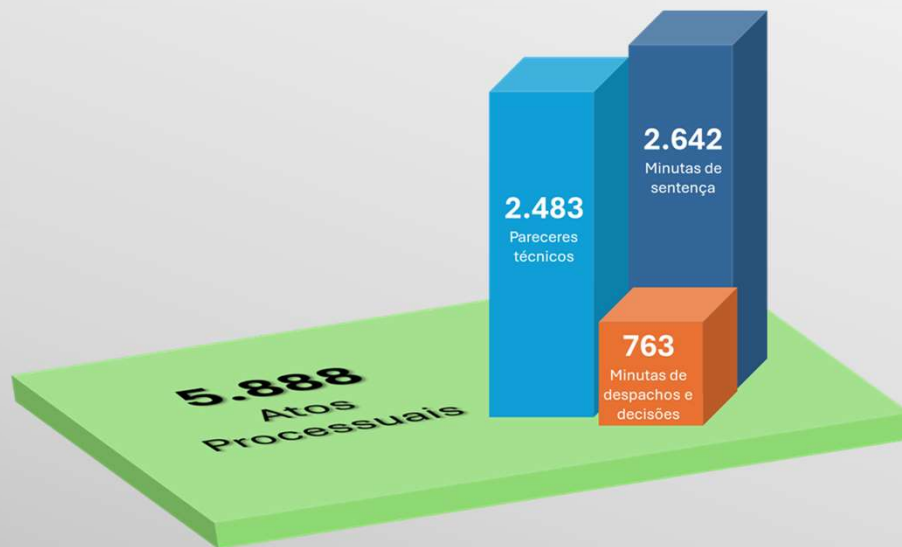

Movimentação Processual



6.7. Produtividade no 1º Grau de Jurisdição

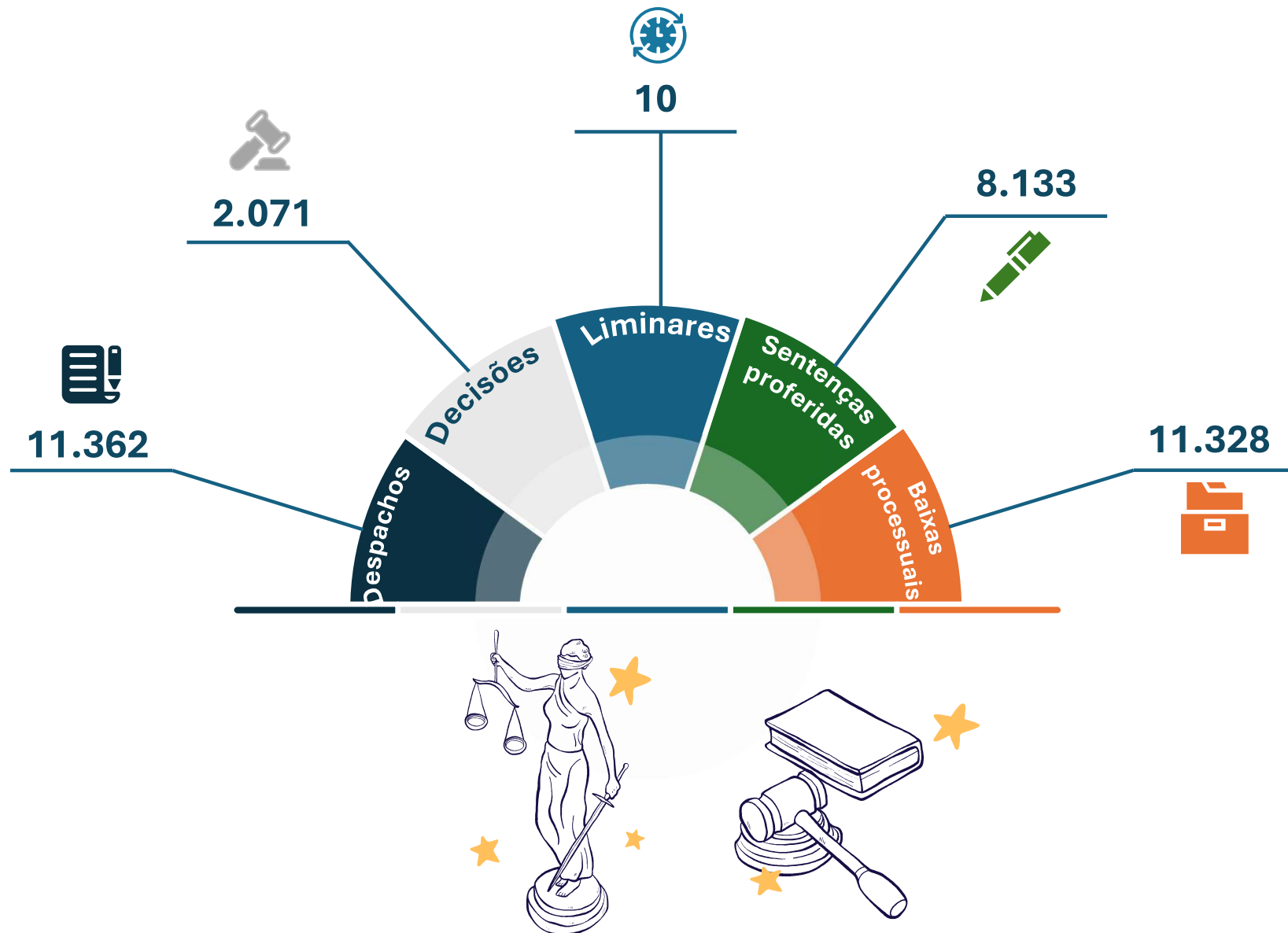

6.8. Metas Nacionais

Segundo o Painel de Metas do CNJ e os indicadores das Metas Nacionais de produtividade foram atendidos.

META 1
CELERIDADE



Julgar mais processos que os distribuídos

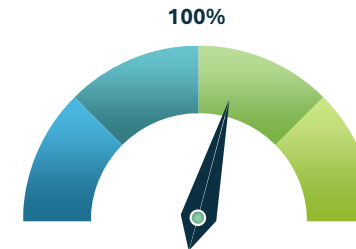

114,36%

META 2
PROCESSOS ANTIGOS



Julgar processos mais antigos

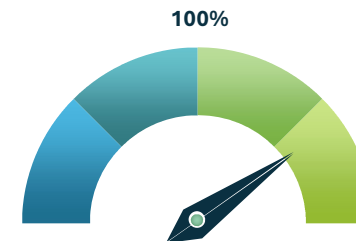

140,11%

META 4
COMBATE À CORRUPÇÃO



Priorizar o julgamento dos processos relativos aos crimes contra a Administração Pública, à improbidade administrativa e aos ilícitos eleitorais.

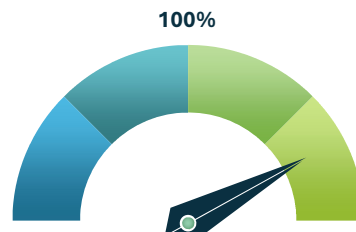

150,15%