

6.1. Conformidade Legal

6.1.1. Normativos e Referenciais Metodológicos

Em 2022, as principais ações de supervisão, controle e de correção adotadas pela Corregedoria Regional Eleitoral do Piauí para garantia da legalidade, legitimidade, economicidade e transparência, nos termos do art. 8º, I, c, da [Instrução Normativa TCU nº 84/2020](#) foram:

- realização de procedimentos de autoinspeção, autoinspeção inicial e inspeções de ciclo nas zonas eleitorais do Estado, conforme o disposto na [Resolução TSE nº 23.657/2021](#) de 14 de outubro de 2021, no [Provimento CGE nº 02/2023](#) e no Provimento [CRE-PI nº 05/2021](#) de 15 de dezembro de 2021;
- orientação às Zonas Eleitorais de acordo com o [Manual de Procedimentos Cartorários](#) e prestação de informações à imprensa;
- coordenação dos trabalhos de instrução de mesários e apoio logístico visando o pleito de 2022 nos termos da [Portaria TRE-PI nº 53/2022](#) e [Resolução TSE nº 23.669/2021](#);
- realização de treinamentos e capacitações destinadas às zonas eleitorais e ao público externo, nos termos do Regulamento da Secretaria do TRE-PI ([Resolução TRE-PI nº 271/2013 – Art. 25, VI e VII](#)) ;
- auxílio às zonas eleitorais com o maior quantitativo de processos pendentes de julgamento relativos às metas do CNJ, conforme [Resolução TRE-PI nº 442/2022](#).



Treinamento de Coordenadores (as) de Acessibilidade - São João do Piauí



Treinamento de Coordenadores (as) de Acessibilidade - Uruaçu

6.2. Procedimentos de Autoinspeção, Autoinspeção Inicial e Inspeções de Ciclo

Os procedimentos correicionais são classificados em três espécies:

- **Autoinspeção** é o procedimento de avaliação periódica anual pelo qual passam todas as zonas eleitorais do Estado;
- **Autoinspeção Inicial** é o procedimento de avaliação realizado pelo juiz ou juíza eleitoral quando de sua assunção na jurisdição eleitoral;
- **Inspeção de Ciclo** é o procedimento de avaliação realizado pela Corregedoria Regional Eleitoral em determinada zona eleitoral durante o ciclo quadrienal.

Procedimentos Correicionais em 2022

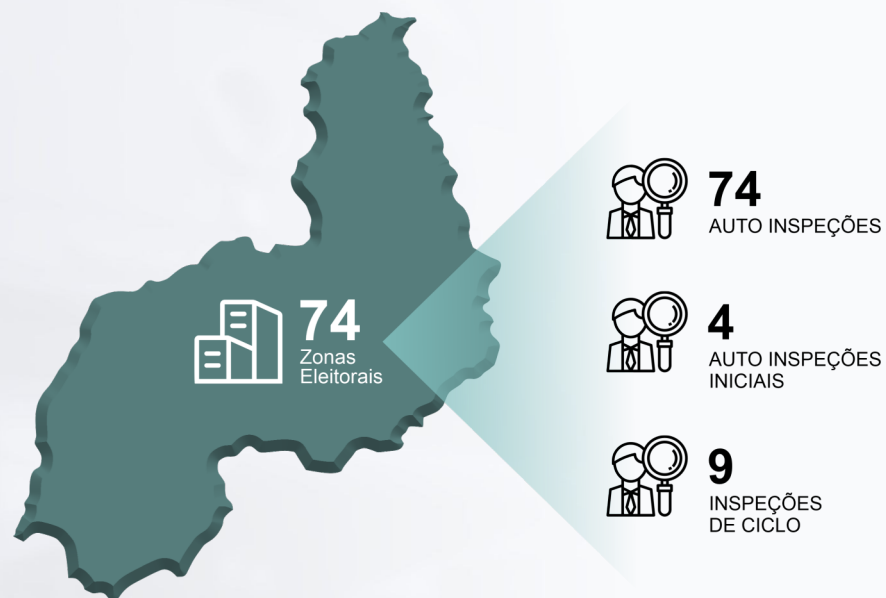

Audiência pública de encerramento das inspeções nos cartórios eleitorais de Teresina-PI (1ª, 2ª, 63ª, 97ª e 98ª Zonas Eleitorais) no dia 29.11.2022

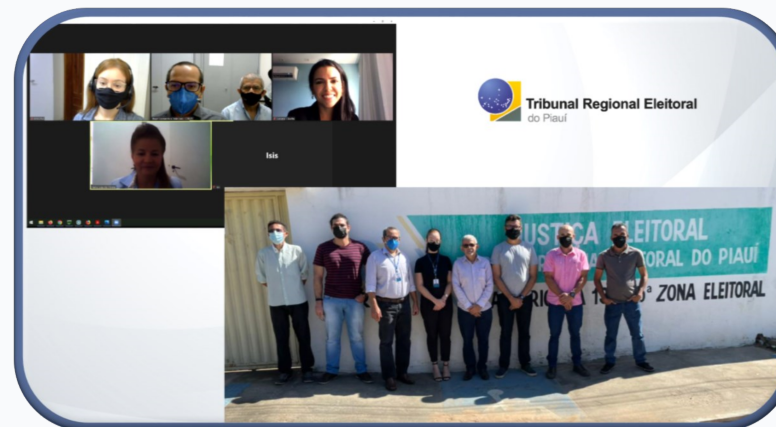

Inspeções nos cartórios eleitorais de São Raimundo Nonato-PI (13ª e 95ª Zonas Eleitorais) de 9 a 13.05.2022