

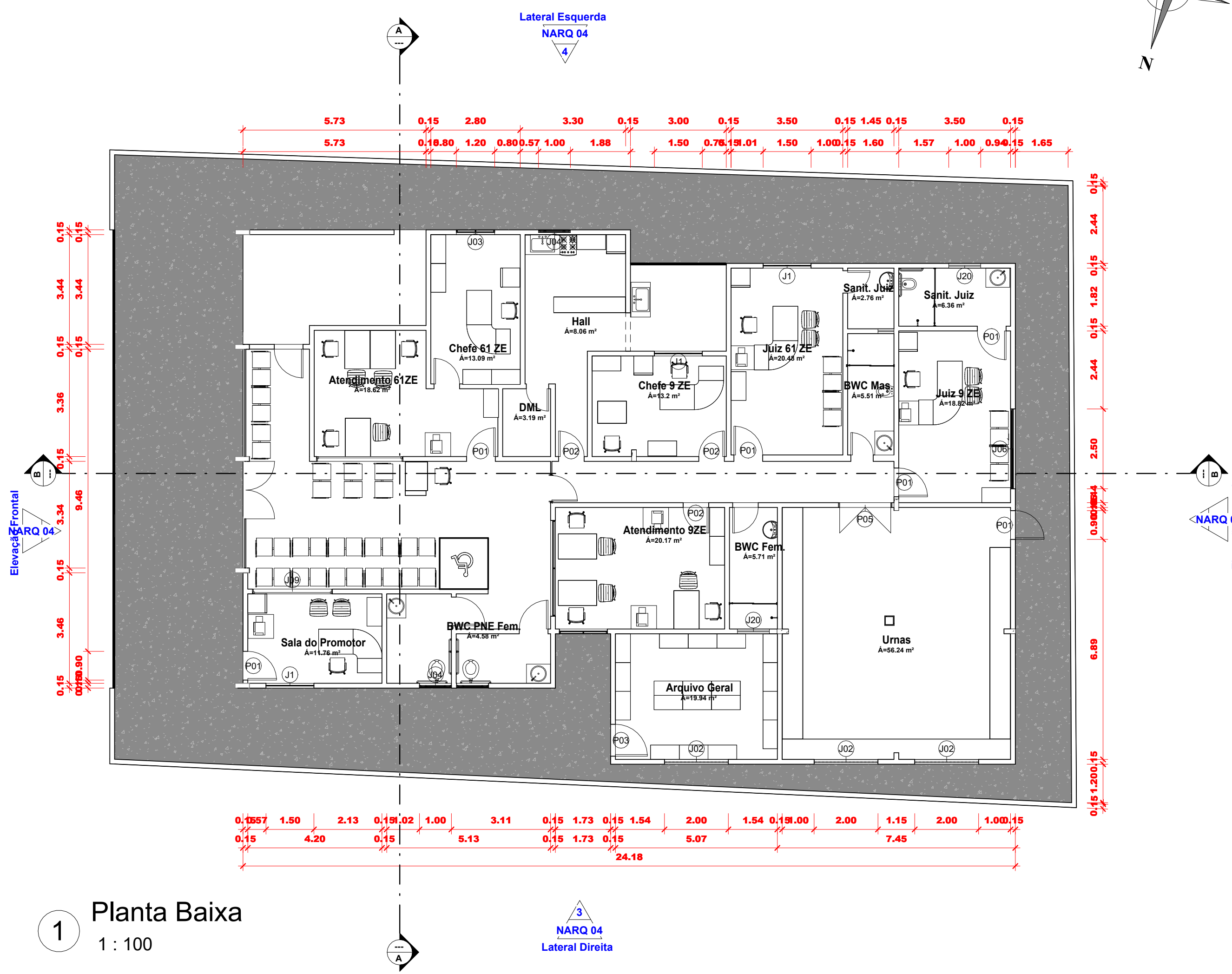

TRIBUNAL REGIONAL ELEITORAL DO PIAUÍ
TRE/PRESI/DG/SAOF/COAAD/SEAPT

ANEXO I

Projeto Arquitetônico Executivo



1 Planta Baixa
1 : 100

Quadro de Portas				
Código	Dimensões (m)		Descrição	Quantidade
	Largura	Altura		
Térreo				
P01	0.90	2.10	Porta de abrir (Madeira)	9
P2	0.80	2.10		1
P02	0.80	2.10		5
P03	1.00	2.10		1
P05	1.60	2.10		1
P09	0.70	2.10		3
P106	1.80	2.00		1

Quadro de Janelas				
Código	Dimensões (m)		Alt. Peitoril	Quantidade
	Largura	Altura		
J1	1.50	1.20	0.80	3
J02	2.00	1.20	0.90	3
J03	1.20	1.00	1.20	1
J04	1.00	0.60	0.80	2
J04	1.00	0.60	1.50	1
J06	2.50	1.20	0.90	1
J09	2.50	1.10	0.90	1
J11	2.70	1.10	0.90	1
J20	1.00	1.00	1.60	2
J25	1.50	1.00	1.00	1
J122	0.50	0.60	1.60	1

BARROSO ENGENHARIA LTDA
CNPJ: 27.730.370/0001-30
E-mail: ellaynebarrosoengenharia@gmail.com

ASSINATURAS

TRIBUNAL REGIONAL ELEITORAL DO PIAUÍ - FLORIANO - PI

BARROSO ENGENHARIA LTDA. CNPJ nº 27.730.370/0001-30
Ellayne Cristine Barroso de Araújo Costa Engenheira Civil / Coordenadora de Projetos CREA nº 191597626-0

QUADRO DE ÁREAS:		
ÁREA DO TERRENO: 600,00 m²		
ÁREA CONSTRUÍDA: 361,68 m²		
ÁREA DE COBERTURA: 386,61 m²		
PROJETO: CARTÓRIO FLORIANO - PI		
CONTEÚDO: PLANTA BAIXA		
DESENHO: ELLAYNE CRISTINE BARROSO DE ARAÚJO COSTA		
ESCALA:	DATA:	PRANCHA:
1 : 100	25/11/24	NARQ 01

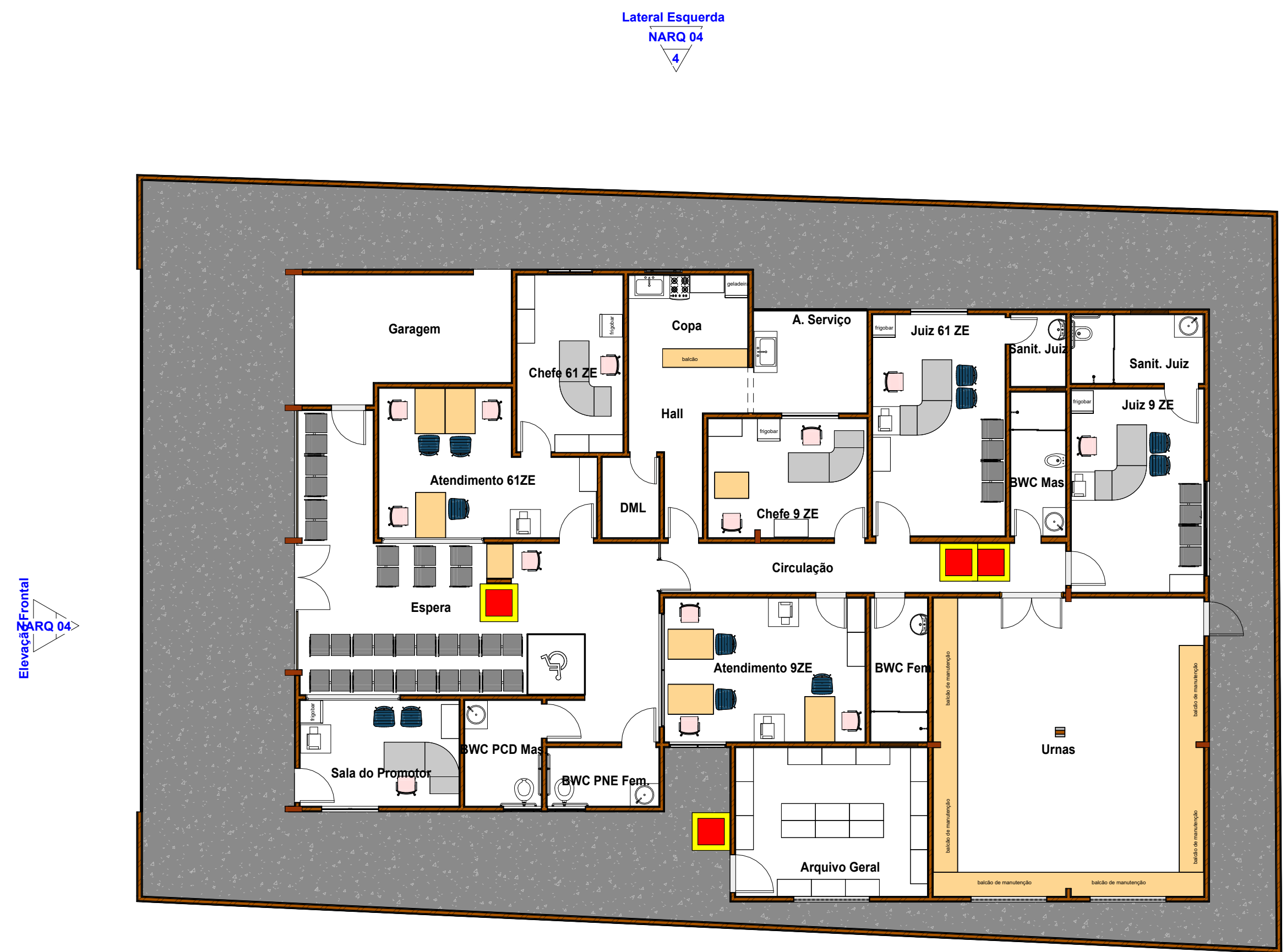

1 Planta de Layout - Térreo
1 : 100



BARROSO ENGENHARIA LTDA
CNPJ: 27.730.370/0001-30
E-mail: ellaynebarrosoengenharia@gmail.com

ASSINATURAS

TRIBUNAL REGIONAL ELEITORAL DO PIAUÍ - FLORIANO - PI

BARROSO ENGENHARIA LTDA, CNPJ nº 27.730.370/0001-30
Ellayne Cristine Barroso de Araújo Costa Engenheira Civil / Coordenadora de Projetos CREA nº 191597626-0

QUADRO DE ÁREAS:

ÁREA DO TERRENO: 600,00 m²
ÁREA CONSTRUIDA: 361,68 m²
ÁREA DE COBERTURA: 386,61 m²

PROJETO: CARTÓRIO FLORIANO - PI

CONTEÚDO: PLANTA DE LAYOUT

DESENHO: ELLAYNE CRISTINE BARROSO DE ARAÚJO COSTA

ESCALA:	DATA:	PRANCHA:
1 : 100	25/11/24	NARQ 02

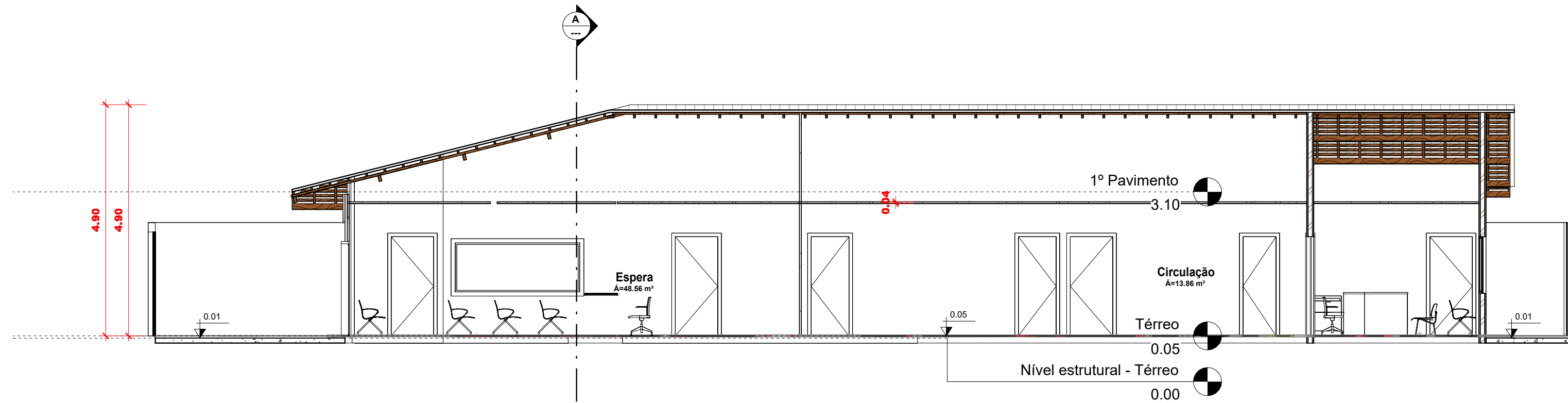

1 Corte BB
1 : 75

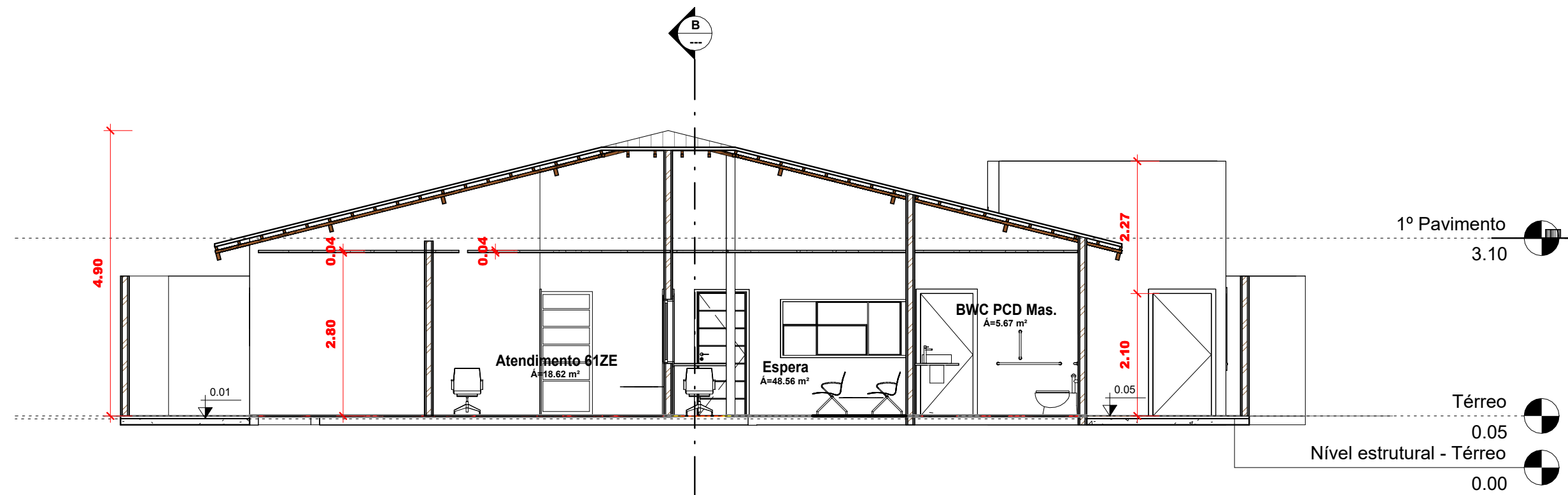

2 Corte AA
1 : 75



BARROSO ENGENHARIA LTDA
CNPJ: 27.730.370/0001-30
E-mail: ellaynebarrosoengenharia@gmail.com

ASSINATURAS

TRIBUNAL REGIONAL ELEITORAL DO PIAUÍ - FLORIANO - PI

BARROSO ENGENHARIA LTDA - CNPJ nº 27.730.370/0001-30
Ellayne Cristine Barroso de Araújo Costa Engenheira Civil / Coordenadora de Projetos CREA nº 191597626-0

QUADRO DE ÁREAS:

ÁREA DO TERRENO: 600,00 m²
ÁREA CONSTRUÍDA: 361,68 m²
ÁREA DE COBERTURA: 386,61 m²

PROJETO: CARTÓRIO FLORIANO - PI

CONTEÚDO: CORTES AA E BB

DESENHO: ELLAYNE CRISTINE BARROSO DE ARAÚJO COSTA

ESCALA:
1 : 75

DATA:
25/11/24

PRANCHA:
NARQ 03



1 Elevação Frontal
1 : 100



2 Elevação Posterior
1 : 100



4 Lateral Esquerda
1 : 100



3 Lateral Direita
1 : 100



BARROSO ENGENHARIA LTDA
CNPJ: 27.730.370/0001-30
E-mail: ellaynebarrosoengenharia@gmail.com

ASSINATURAS

TRIBUNAL REGIONAL ELEITORAL DO PIAUÍ - FLORIANO - PI

BARROSO ENGENHARIA LTDA CNPJ nº 27.730.370/0001-30
Ellayne Cristine Barroso de Araújo Costa Engenheira Civil / Coordenadora de Projetos CREA nº 191597626-0

QUADRO DE ÁREAS:

ÁREA DO TERRENO: 600,00 m²
ÁREA CONSTRUÍDA: 361,68 m²
ÁREA DE COBERTURA: 386,61 m²

PROJETO: CARTÓRIO FLORIANO - PI

CONTEÚDO: FACHADAS

DESENHO: ELLAYNE CRISTINE BARROSO DE ARAÚJO COSTA

ESCALA:
1 : 100

DATA:
25/11/24

PRANCHA:
NARQ 04

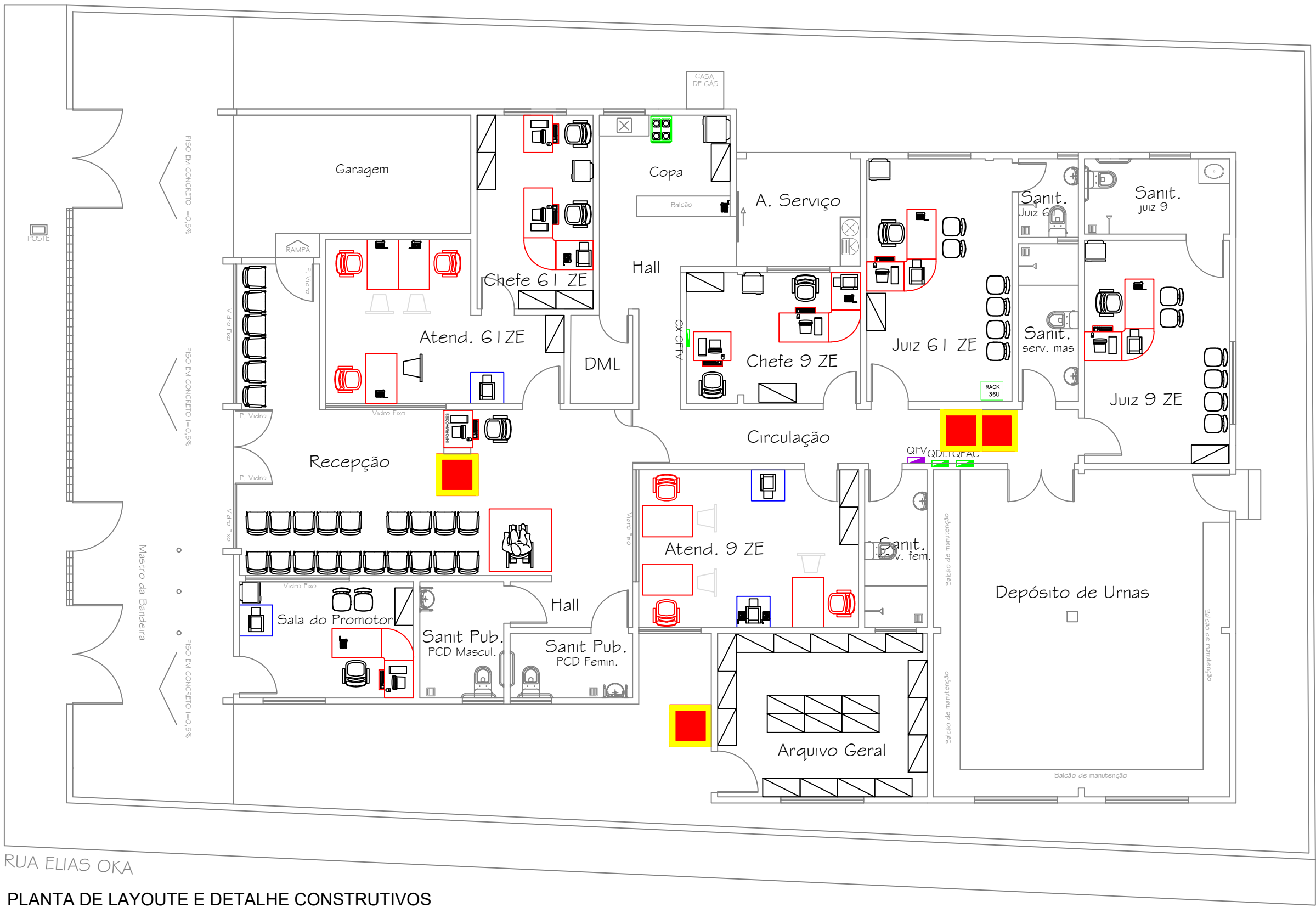

PLANTA DE LAYOUT E DETALHE CONSTRUTIVOS
ESCALA 1/100

DETALHE 01
BANCADA COPA

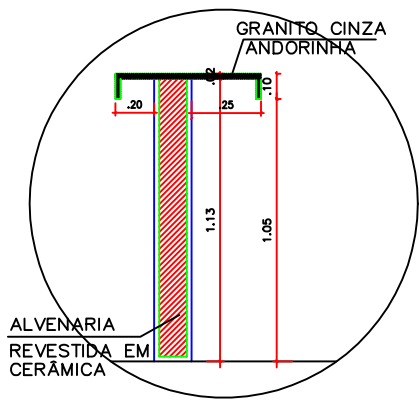

DETALHE 02
BANCADA COZINHA

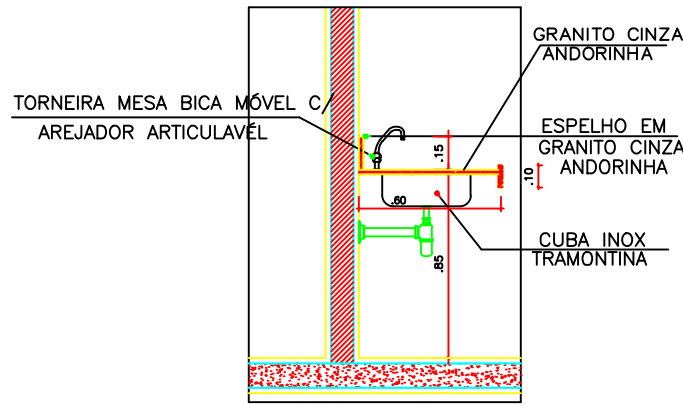

DETALHE 03
BANCADA DEP. URNAS

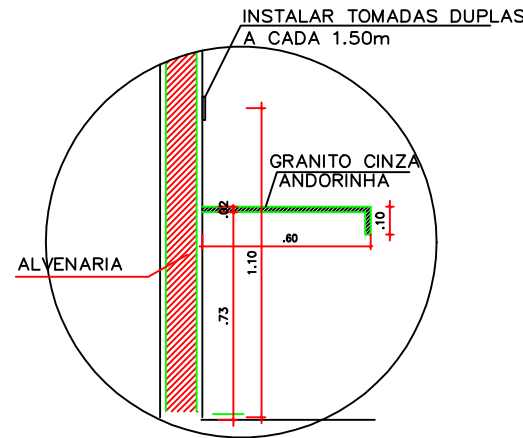

DETALHE 04
ESQUADRIA DE VIDRO E PEITORIL

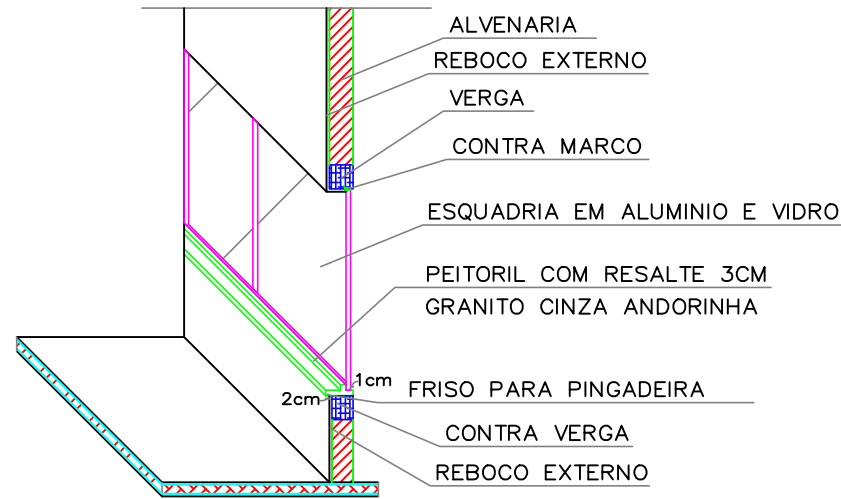

A-2 (420x594)

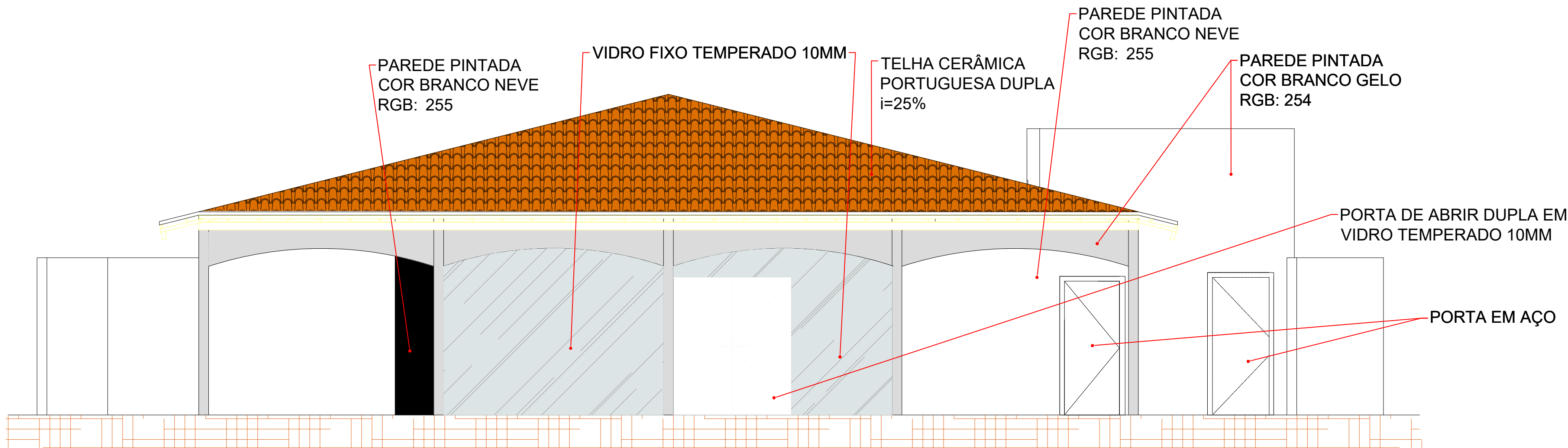

ESPECIFICAÇÕES FACHADA FRONTAL
ESCALA 1/50

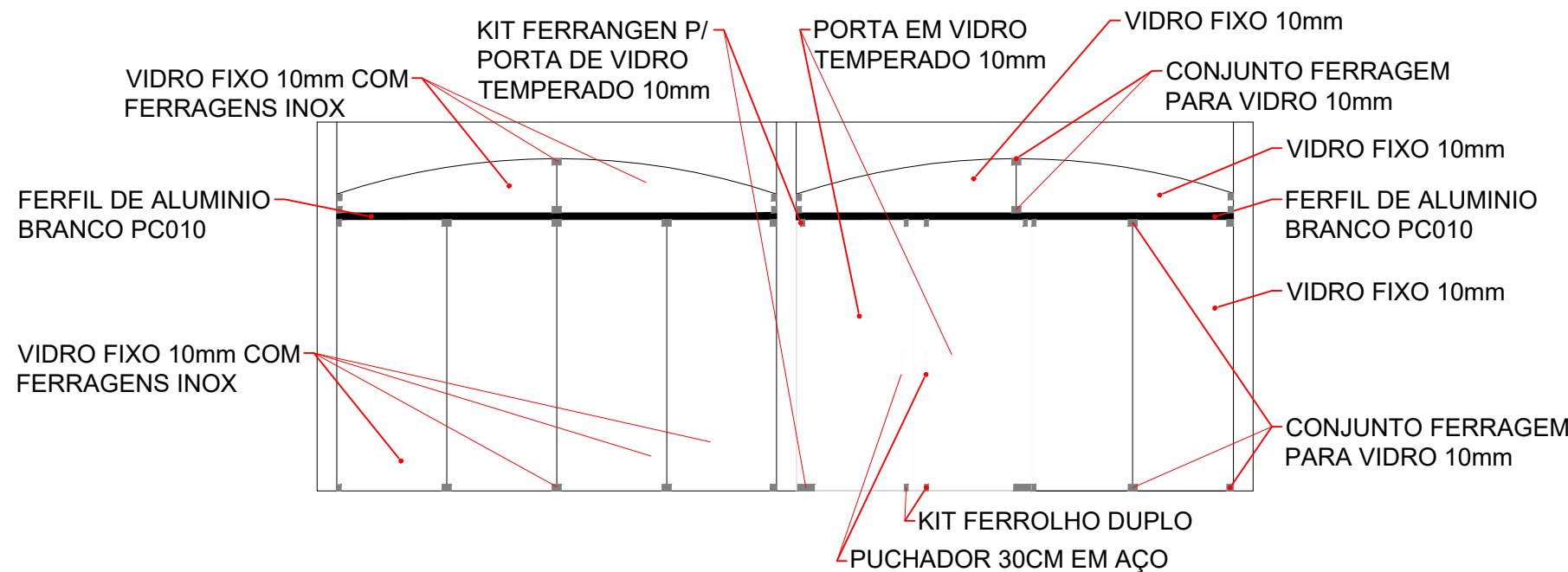

DET. ESQUADRIA DE VIDRO FACHADA
ESCALA 1/50

BARROSO ENGENHARIA LTDA CNPJ nº 27.730.370/0001-30
Ellayne Cristine Barroso de Araújo Costa - CREA nº 191597626-0
Engenheira Civil / Coordenadora de Projetos

TRIBUNAL REGIONAL ELEITORAL DO PIAUÍ



BARROSO ENGENHARIA
CNPJ: 27.730.370/0001-30
Rua Agenor Veloso Nº2171, Lourival Lourival Parente, Teresina-PI

PRANCHA:
FACH- 01

PROJETO:
FACHADA - CARTORIO ELEITORAL DE FLORIANO-PI

CONTEÚDO:
FACHADA FRONTAL

DESENHISTA:
Ellayne Cristine Barroso de A. Costa

DATA:
Novembro/2024

ESCALA:
1/100

Planta Modificada/Atualizada em: 19/11/2024

A-2 (420x594)

PLANTAS
1. Planta Geral
2. Planta de Fachada
3. Planta de Fachada
4. Planta de Fachada
5. Planta de Fachada
6. Planta de Fachada
7. Planta de Fachada
8. Planta de Fachada
9. Planta de Fachada
10. Planta de Fachada
11. Planta de Fachada
12. Planta de Fachada
13. Planta de Fachada
14. Planta de Fachada
15. Planta de Fachada
16. Planta de Fachada
17. Planta de Fachada
18. Planta de Fachada
19. Planta de Fachada
20. Planta de Fachada
21. Planta de Fachada
22. Planta de Fachada
23. Planta de Fachada
24. Planta de Fachada
25. Planta de Fachada
26. Planta de Fachada
27. Planta de Fachada
28. Planta de Fachada
29. Planta de Fachada
30. Planta de Fachada
31. Planta de Fachada
32. Planta de Fachada
33. Planta de Fachada
34. Planta de Fachada
35. Planta de Fachada
36. Planta de Fachada
37. Planta de Fachada
38. Planta de Fachada
39. Planta de Fachada
40. Planta de Fachada
41. Planta de Fachada
42. Planta de Fachada
43. Planta de Fachada
44. Planta de Fachada
45. Planta de Fachada
46. Planta de Fachada
47. Planta de Fachada
48. Planta de Fachada
49. Planta de Fachada
50. Planta de Fachada
51. Planta de Fachada
52. Planta de Fachada
53. Planta de Fachada
54. Planta de Fachada
55. Planta de Fachada
56. Planta de Fachada
57. Planta de Fachada
58. Planta de Fachada
59. Planta de Fachada
60. Planta de Fachada
61. Planta de Fachada
62. Planta de Fachada
63. Planta de Fachada
64. Planta de Fachada
65. Planta de Fachada
66. Planta de Fachada
67. Planta de Fachada
68. Planta de Fachada
69. Planta de Fachada
70. Planta de Fachada
71. Planta de Fachada
72. Planta de Fachada
73. Planta de Fachada
74. Planta de Fachada
75. Planta de Fachada
76. Planta de Fachada
77. Planta de Fachada
78. Planta de Fachada
79. Planta de Fachada
80. Planta de Fachada
81. Planta de Fachada
82. Planta de Fachada
83. Planta de Fachada
84. Planta de Fachada
85. Planta de Fachada
86. Planta de Fachada
87. Planta de Fachada
88. Planta de Fachada
89. Planta de Fachada
90. Planta de Fachada
91. Planta de Fachada
92. Planta de Fachada
93. Planta de Fachada
94. Planta de Fachada
95. Planta de Fachada
96. Planta de Fachada
97. Planta de Fachada
98. Planta de Fachada
99. Planta de Fachada
100. Planta de Fachada

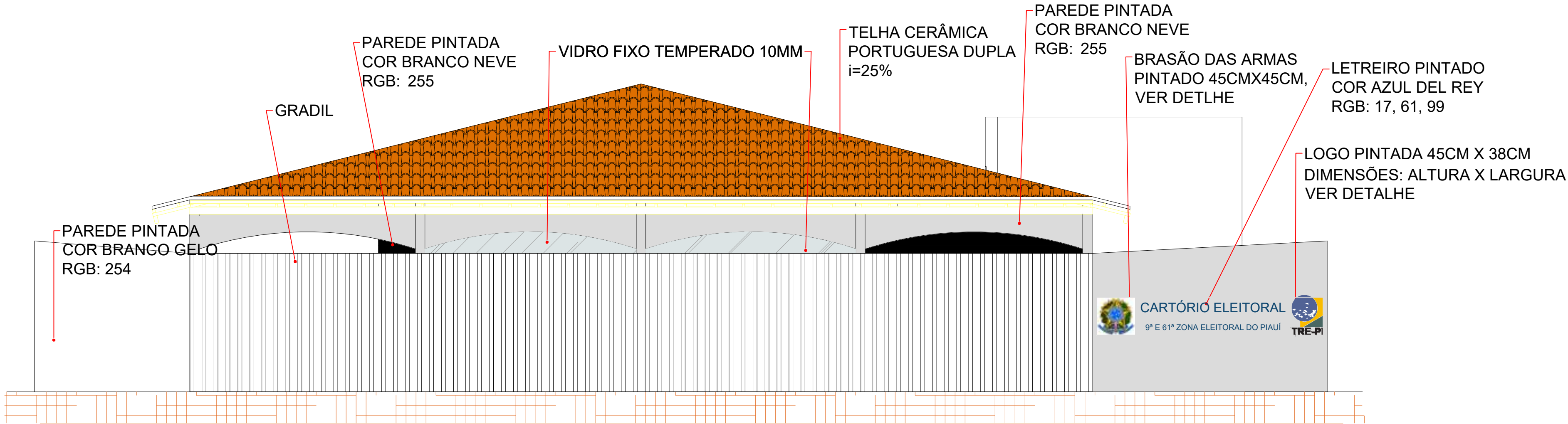

LETREIRO DE IDENTIFICAÇÃO - FACHADA FRONTAL

ESCALA 1/50

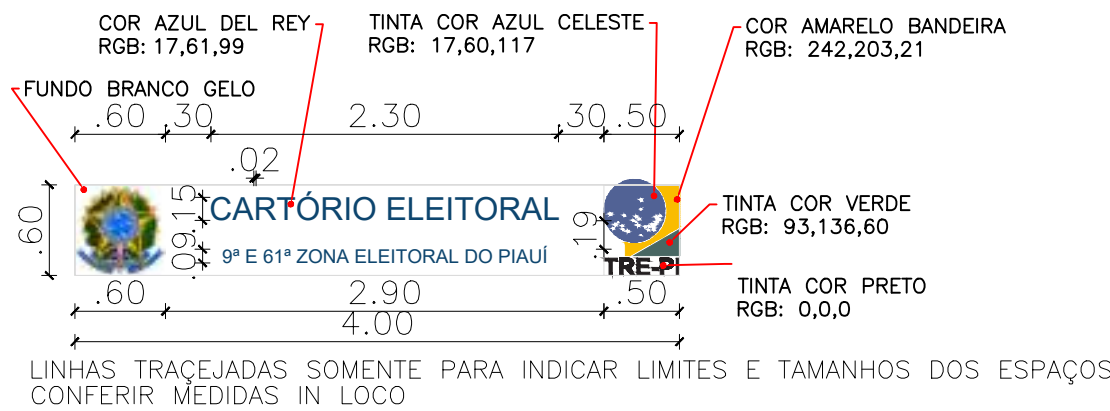

- ESPECIFICAÇÕES:
1. Texto em Arial;
 2. Altura do texto de 15cm (letras maiúsculas) e 9cm (letras minúsculas);
 3. Centralizado em relação ao vão muro;
 4. Distância entre as palavras igual ao tamanho da letra;
 5. Distância entre as linhas de 19cm.
 6. Brasões em pintura acrílica

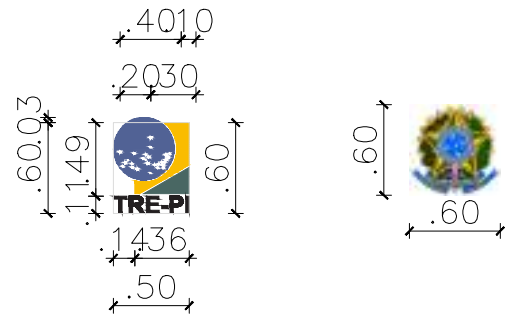

LINHAS TRAÇEJADAS SOMENTE PARA INDICAR LIMITES E TAMANHOS DOS ESPAÇOS
ANTES DA FABRICAÇÃO DE QUAISQUER ITENS, CONFERIR MEDIDAS IN LOCO

BARROSO ENGENHARIA LTDA CNPJ nº 27.730.370/0001-30
Ellayne Cristine Barroso de Araújo Costa - CREA nº 191597626-0
Engenheira Civil / Coordenadora de Projetos

TRIBUNAL REGIONAL ELEITORAL DO PIAUÍ



BARROSO ENGENHARIA
CNPJ: 27.730.370/0001-30
Rua Agenor Veloso N°2171, Lourival Lourival Parente, Teresina-PI

PRANCHA:
FACH- 02

PROJETO:
FACHADA - CARTORIO ELEITORAL DE FLORIANO-PI

CONTEÚDO:
IDENTIFICAÇÃO LETREIRO

DESENHISTA:
Ellayne Cristine Barroso de A. Costa

DATA:
Novembro/2024

ESCALA:
1/100

Planta Modificada/Atualizada em: 19/11/2024

RUA EM PARALELEPIEDO

TRIBUNAL REGIONAL ELEITORAL DO PIAU



- 01 - ELEMENTO NA COR VERMELHA SERÃO DEMOLIDOS OU RETIRADOS;
- 02 - REMOVER DE FORMA CUIDADOSA ESQUADRIA EM ALUMINIO E VIDRO E BALCÃO DE GRANITO;
- 03 - DEMOLIR RAMPA PARA CADEIRANTES E RECOMPOR PAVIMENTAÇÃO
- 04 - REMOVER CAIXAS DE ARCONDICIONADO;
- 05 - DEMOLIR DIVISÓRIA NAVAL SEM REAPROVEITAMENTO;
- 06 - REMOVER PORTAS, LOUÇAS, METAIS E ACESSÓRIOS DOS BANHEIROS E COZINHA;
- 07 - REMOVER PIA E DEMOLIR ALVENARIA DAS PAREDES DE SUPORTE;
- 08 - DEMOLIR PAREDES DE FORMA CUIDADOSA MANTENDO ELEMENTOS ESTRUTURAIS;
- 09 - REMOVER ESQUADRIAS E DEMOLIR ALVENARIA PARA INSTALAÇÃO DA NOVA JANELA COM PEITORIL;
- 10 - REMOVER PORTA E DEMOLIR ALVENARIA DA LAJE ATÉ A ALTURA DE 1,13m PARA INSTALAÇÃO DA BANCADA DE GRANITO CONFORME DETALHE 01 DA PRACHA LAY -01;
- 11 - REMOVER ESQUADRIAS E DEMOLIR ALVENARIA PARA INSTALAÇÃO DA NOVA PORTA;
- 12 - SUBSTITUIR BALCÃO DE GRANITO POR PEITORIL MANTENDO A ESQUADRIA NO LOCAL;
- 13 - REMOVER ESQUADRIAS E DEMOLIR ALVENARIA PARA INSTALAÇÃO DOS NOVOS BASCULANTES;
- 14 - DEMOLIR REVESTIMENTO CERÂMICO DAS PAREDES DEMARCADAS EM VERMELHO;
- 15 - REALIZAR ABERTURA EM PAREDE PARA INSTALAÇÃO DE ESQUADRIAS;
- 16 - REALIZAR A REMOÇÃO CUIDADOSA DO BOX DO CHUVEIRO JUNTAMENTE COM O LAVATÓRIO , EM SEG O REVESTIMENTO CERÂMICO DAS PAREDES, MANTENDO O REVESTIMENTODO PISO;

PORTAS	PORTÕES
P1 = (60 X 210 cm)	PT1 = (125X 220 cm)
P2 = (70 X 210 cm)	
P3 = (80 X 210 cm)	VIDRO FIXO
P4 = (90 X 210 cm)	VF01 = (250 X 110 cm)
	VF02 = (270 X 110cm)
	VF03 = (290 X 110 cm)
BASCULANTES	
B1 = (50 X 40 cm)	
B2 = (80 X 60 cm)	
B3 = (100 X 50 cm)	JANELAS
B4 = (100 X 100 cm)	J1 = (150 X 110 cm)
B5 = (100 X 110cm)	J2 = (200 X 110 cm)

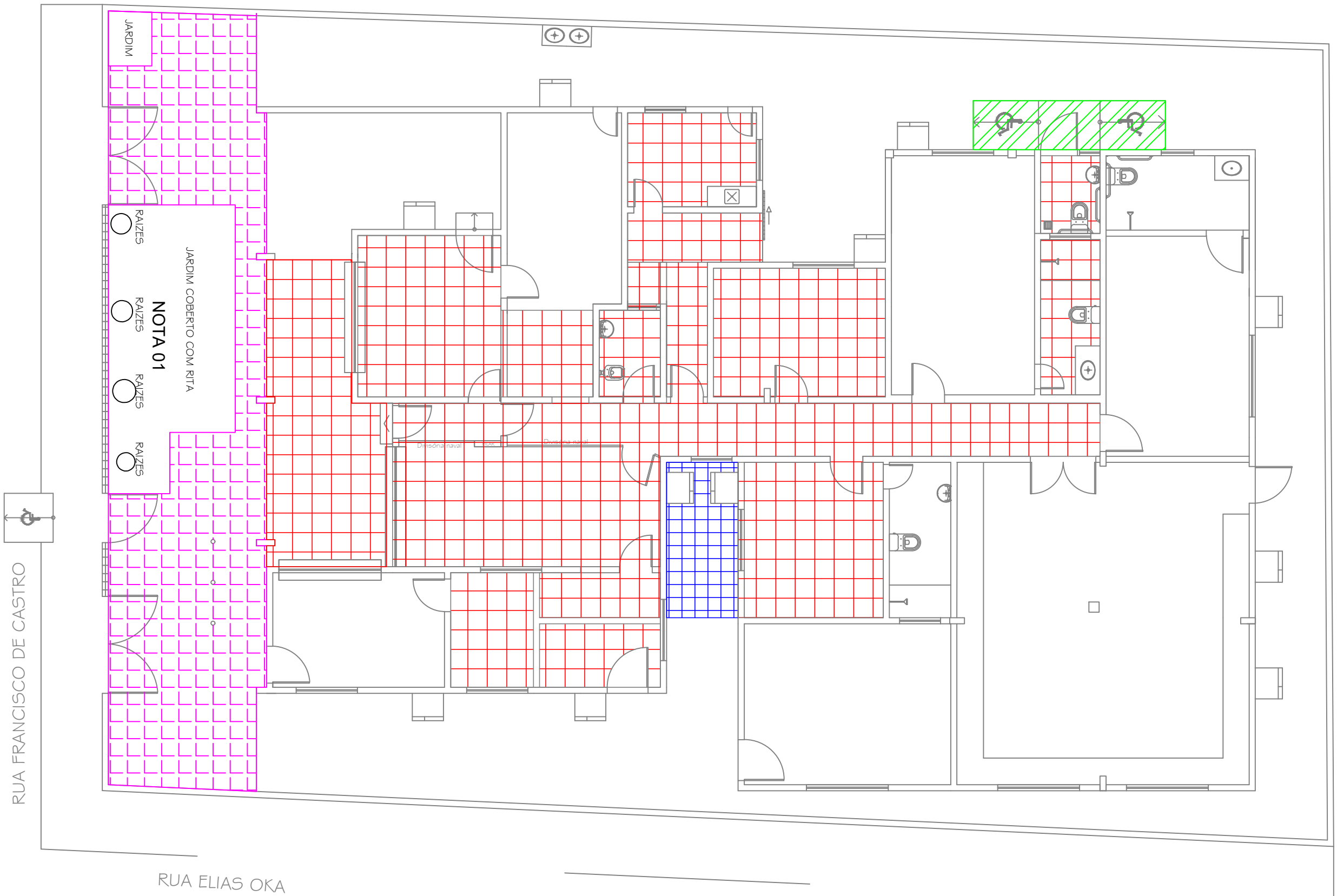

PLANTA DE DEMOLIÇÃO DE PISO
ESCALA 1/100

LEGENDA

- Area de remoção de revestimento ceramico manto o contrapiso
- Demolição da rampa de concreto para cadeirate e nivelamento do piso externo
- Demolição da calçada com altura de 35cm e nivelamento com piso interno
- Area de demolição do piso de concreto externo

NOTAS:
01- REMOVER RAIZES E TRONCOS DE ARVOS REMANECENTES.

QUADRO DE ÁREAS
Área de remoção de piso ceramico = 247,1m²
Área de demolição de piso de concreto = 70,53m²



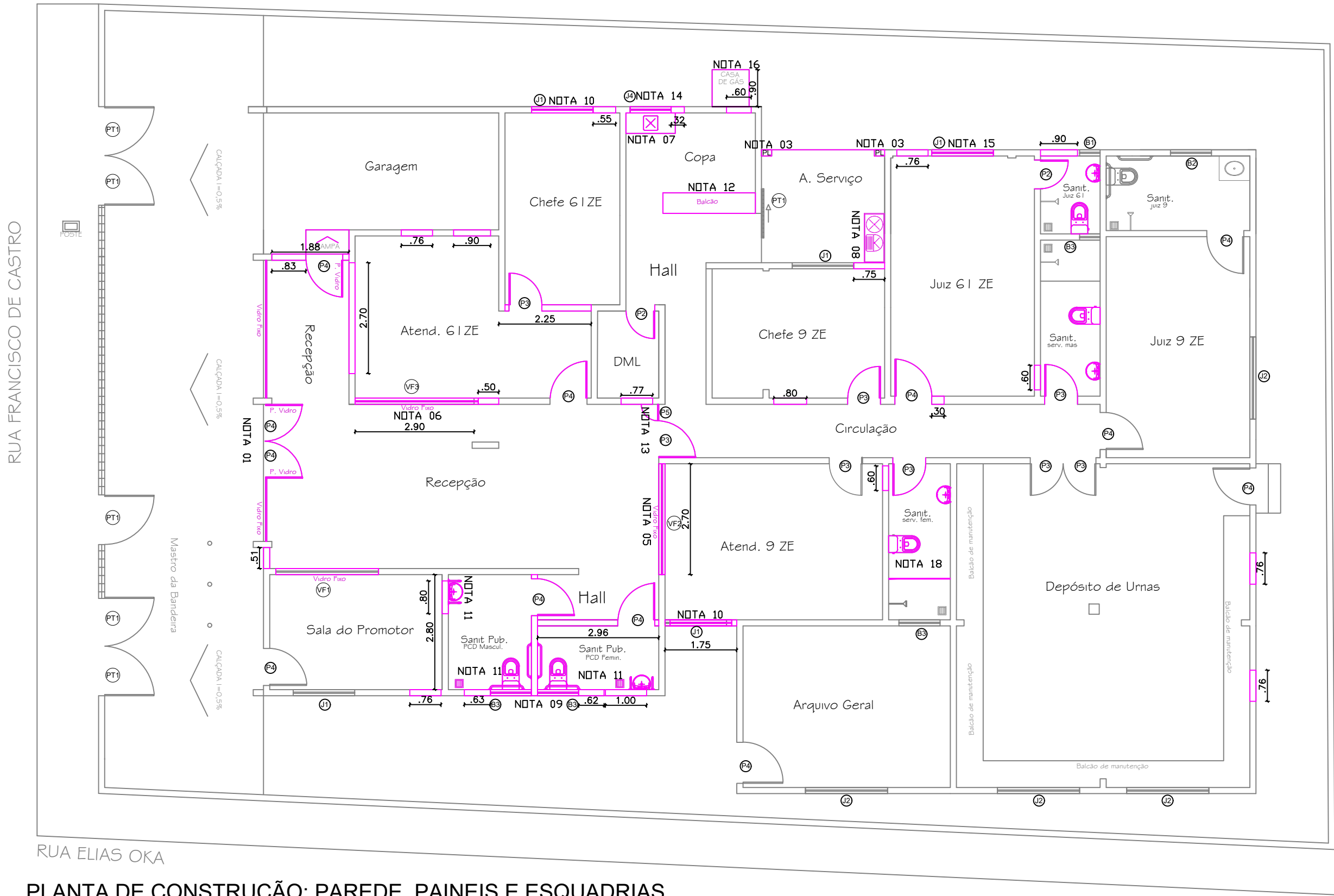

PLANTA DE CONSTRUÇÃO: PAREDE, PAINEIS E ESQUADRIAS
ESCALA 1/100

LEGENDA:

ESTRUTURAS A SEREM CONSTRUÍDAS OU INSTALADAS.

- ESPECIFICAÇÕES
- PORTAS

 - P1 = (60 X 210 cm)
 - P2 = (70 X 210 cm)
 - P3 = (80 X 210 cm)
 - P4 = (90 X 210 cm)
 - P5 = (50 X 210 cm)
- BASCULANTES

 - B1 = (50 X 40 cm)
 - B2 = (80 X 60 cm)
 - B3 = (100 X 50 cm)
 - B4 = (100 X 100 cm)
 - B5 = (100 X 110cm)
- PORTÕES

 - PT1 = (125X 220 cm)
- VIDRO FIXO

 - VF01 = (250 X 110 cm)
 - VF02 = (270 X 110cm)
 - VF03 = (290 X 110 cm)
- JANELAS

 - J1 = (150 X 110 cm)
 - J2 = (200 X 110 cm)
 - J3 = (200 X 110 cm)
 - J4 = (100 X 110 cm)
- VIDRO FIXO

 - V1 = VAR

NOTAS:

- 01 - NOVA FACHADA CONFORME PRANCHAS FACH - 01;
- 02 - VERIFICAR DETALHES DA ESQUADRIA DE VIDRO PRANCHA FACH - 01;
- 03 - CONTRUIR PILARES DE APOIO PARA INSTALAÇÃO DA ESTRUTURA METALICA PARA COBERTURA CONFORME PRANCHA MET-01;
- 04 - REALIZAR FECHAMENTO DAS ABERTURAS EM PAREDES OU PAREDES NOVAS COM ALVENARIA E REBOCO;
- 05 - INSTALAR ESQUADRIA DE ALUMINIO VF02 REMOVIDA DO LOCAL INDICADO NA PRANCHA INTER - 01 ;
- 06 - INSTALAR ESQUADRIA DE ALUMINIO VF03 REMOVIDA DO LOCAL INDICADO NA PRANCHA INTER - 01;
- 07 - INSTALAR PIA DIMENSÕES 1,20X0,60m COM CUBA DE EMBUTIR RETANGULAR DE AÇO INOXIDÁVEL, 56 X 33 X 12 CM NA COZINHA CONFORME DET 02 DA PRANCHA LAY-01;
- 08 - INSTALAR TANQUE LAVATORIO COM DIMENSÕES 1,20X0,60m, APOIADO SOBRE PAREDE EMALVENARIA COM ALTURA DE 85cm;
- 09 - INSTALAR BASCULANTE EM ALUMINIO, LINHA 25 MODULO PRATICO, COM VIDRO DIMENSÕES 1,00X50. INSTALAR PEITORIL E GRADE NO LOCAL;
- 10 - INSTALAR JANELA EM ALUMINIO, LINHA 25 MODULO PRATICO E VIDRO 1,50X1,10, JUNTAMENTE COM PEITORIL;
- 11 - INSTALAR BARRAS DE APOIO, LOUÇAS E METAIS DOS NOVOS BANHEIROS CONFORME PRANCHA ACE-02 ;
- 12 - INSTALAR BALCÃO DA COPA CONFORME DET 01 DA PRANCHA LAY-01;
- 13 - INSTALAR PORTA COM BANDEIROLA EM PAINEIS DE DIVISÓRIA NAVAL;
- 14 - SUBSTITUIR BASCULANTE POR JANELA EM ALUMINIO, LINHA 25 MODULO PRATICO E VIDRO 1,00X1,10, JUNTAMENTE COM PEITORIL E GRADE NO LOCAL;
- 15- SUBSTITUIR JANELA DE MADEIRA POR JANELA EM ALUMINIO, LINHA 25 MODULO PRATICO E VIDRO 1,50X1,10, JUNTAMENTE COM PEITORIL, MANTER GRADE NO LOCAL;
- 16 - CONSTRUIR CASA DE GÁS, VER DET 01 DA PRANCHA INTER - 07;
- 17- PARA INSTALAÇÃO DE ESQUADRIAS DE VIDRO E PEITORIL, VER DET 04 DA PRANCHA LAY - 01;
- 18- REINSTALAR BOX DO CHUVEIRO, JUNTAMENTE COM O LAVATÓRIO;





LEGENDA

114

01 - AREA DE NOVO PISO EM CONCRETO ESPESSURA 7CM, APLICADO SOBRE O CONTRAPISO EXISTENTE REVESTIDO COM CERAMICA PEI 5 45X45cm POLIDO, COR BRANCO;

02 - AREA DE NOVO PISO EM CONCRETO ESPESSURA 7CM, APLICADO SOBRE O CONTRAPISO EXISTENTE REVESTIDO COM CERAMICA PEI 5 45X45cm ACETINADO, COR BRANCO;

03 - NIVELAMENTO COM ATERRO E CONSTRUÇÃO PISO DE CONCRETO NÃO ARMADO, ESPESSURA DE 7CM, REVESTIDO DE CERAMICA 45X45 PEI 5 POLIDO, COR BRANCO;

04 - AREA DE NOVO REVESTIMENTO DE PISO COM CERAMICA 45X45 PEI 5 POLIDO, COR BRANCO;

05 - AREA DE NOVO REVESTIMENTO DE PISO REVESTIDO COM CERAMICA 45X45 PEI 5 ACETINADO, COR BRANCO;

06 - CONSTRUÇÃO DE PISO EM CONCRETO NÃO ARMADO TIPO XADREZ, ACABAMENTO CONVENCIONAL, COM JUNTA SECA A CADA METRO, ESPESSURA DE 7CM. ABAIXO DO NIVEL DA PORTA DE ENTRADA PRICIPAL 0,3CM E INCLINADA 0,5% PARA A DIVISA FRONTAL ZERANDO COM A CALÇADA EXTERNA .

07 - CONSTRUÇÃO DE NOVO PISO EM CONCRETO NÃO ARMADO TIPO XADREZ, ACABAMENTO CONVENCIONAL COM JUNTA SECA A CADA METRO, ESPESSURA DE 7CM;

08 - CONSTRUÇÃO DE RAMPA EM CONCRETO REVESTIDA DE CERAMICA PEI 5 45X45 ACETINADO.

PRANCHA:

INTER-04

PROJETO:
INTERVENÇÃO - CARTORIO ELEITORAL DE FLORIANO-PI

CONTEÚDO:
CONSTRUÇÃO DE PISO

DESENHISTA:
Ellayne Cristine Barroso de A. Costa

DATA:	Novembro/2024
-------	---------------

SCALA:
INDICADA

Planta Modificada/Atualizada em:	19/11/2024
----------------------------------	------------

A-2 (420x594)



PLANTA DE CONSTRUÇÃO DE FORRO

LEGENDA ESCALA 1/100

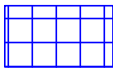

INSTALAR FORRO EM PLACAS DE PVC ESPESSURA 8MM COM ARMAÇÃO EM METALON DE AÇO GALVANIZADO

BARROSO ENGENHARIA LTDA CNPJ nº 27.730.370/0001-30
Ellayne Cristine Barroso de Araújo Costa - CREA nº 191597626-0
Engenheira Civil / Coordenadora de Projetos

TRIBUNAL REGIONAL ELEITORAL DO PIAUÍ



BARROSO ENGENHARIA
CNPJ: 27.730.370/0001-30
Rua Agenor Veloso Nº2171, Lourival Lourival Parente, Teresina-PI

PRANCHA:

INTER-05

PROJETO:
INTERVENÇÃO - CARTORIO ELEITORAL DE FLORIANO-PI

CONTEÚDO:
CONSTRUÇÃO DE PISO

DESENHISTA:
Ellayne Cristine Barroso de A. Costa

DATA:
Novembro/2024

ESCALA:
1/100

Planta Modificada/Atualizada em: 19/11/2024

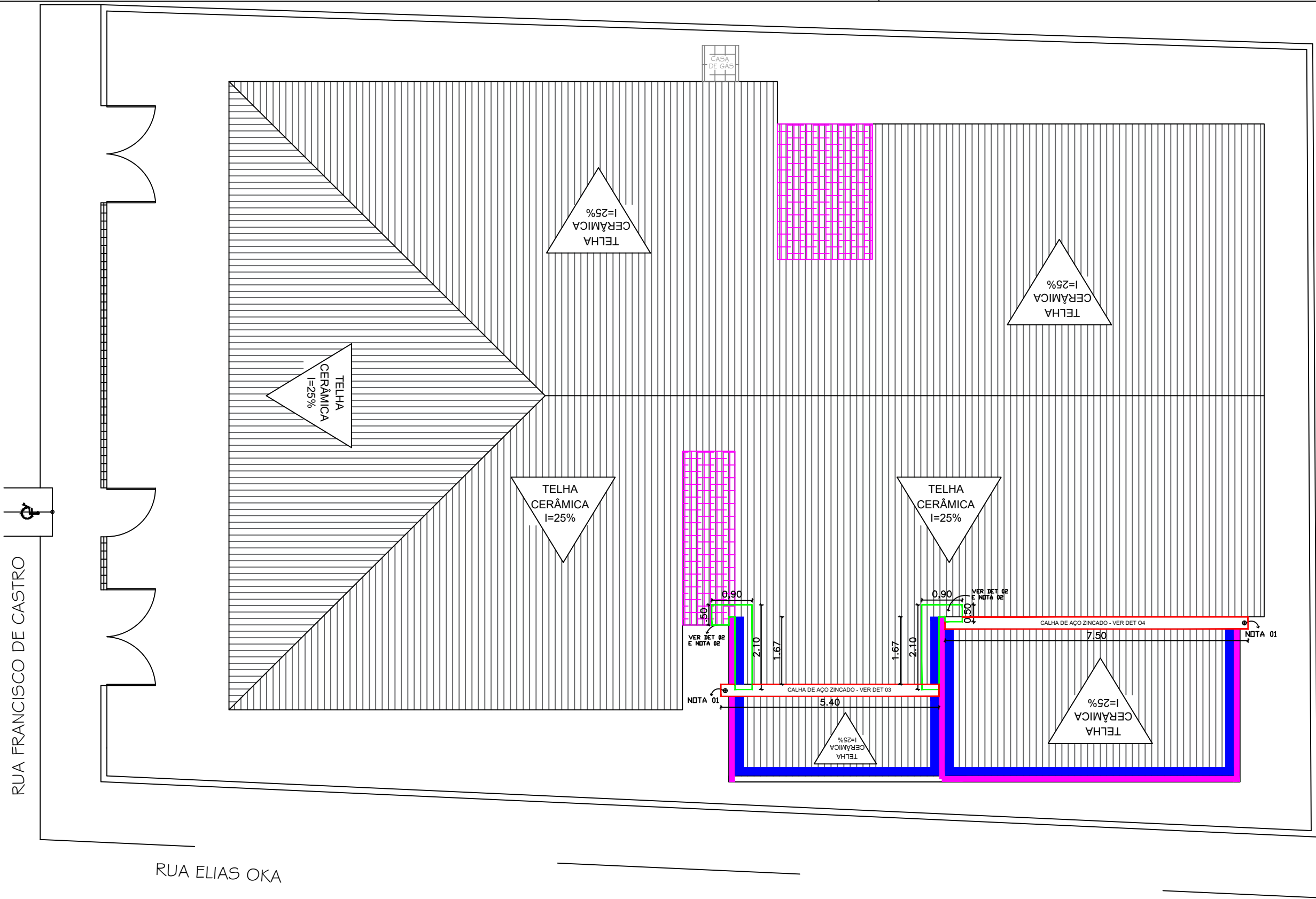

SUBSTITUIÇÃO DE TELHAMENTO E INSTALAÇÃO DE ELEMENTOS DE COBERTURA

ESCALA 1/100
LEGENDA

- AREA SUBSTITUIÇÃO DE TELHAMENTO POR TELHA DUPLA TIPO PORTUGUESA
- INSTALAÇÃO DE NOVA COBERTURA COM TELHA DUPLA TIPO PORTUGUESA
- RUFO METÁLICO L=30cm, SOBRE TELHAMENTO A INSTALAR
- CHAPIM EM CONCRETO COM FRISO PARA PINGADEIRA A INSTALAR - DET 01
- CALHA METALICA A INSTALAR - DET 02
- SUBSTITUIR CALHA METALICA - VER DET. 03 E 04

QUADRO DE ÁREAS
Área de instalação de telha cerâmica dupla tipo portuguesa = 387,80m²

NOTAS

01 - PARA IDENTIFICAÇÃO DA LOCALIZAÇÃO DA PLACAS FOTOVOLTAICAS INSTALADAS NA COBERUTRA CONSULTAR PROJETO DE ENERGIA FOTOVOLTAICA DO IMÓVEL;

DETALHE 01 - CHAPIM

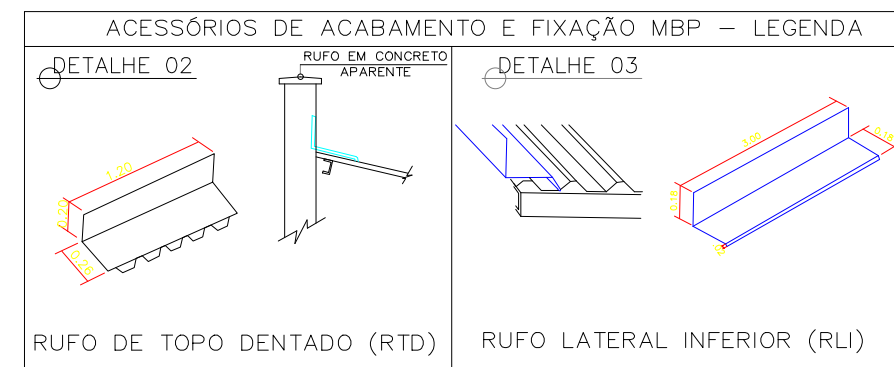
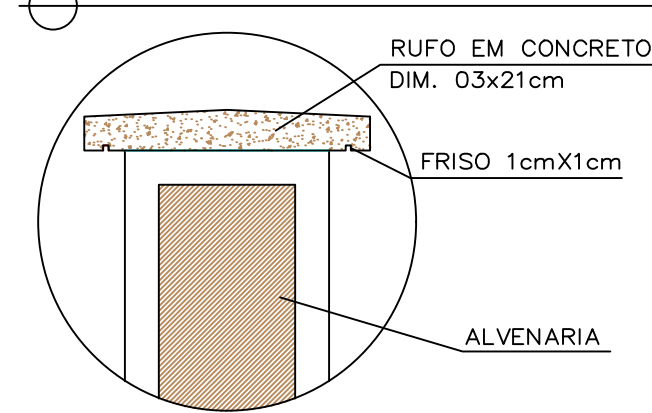

NOTAS

01- INTERLIGAR TUBOS DE QUEDA DE AGUA PLUVIAL, DIAMETRO 100mm, NO FUNDO DA CALHA EM LOCAL INDICADO .

DET 03 - CALHA DESEN. 1,00m

CHAPA METALICA DE ALUMINIO E=0,71mm

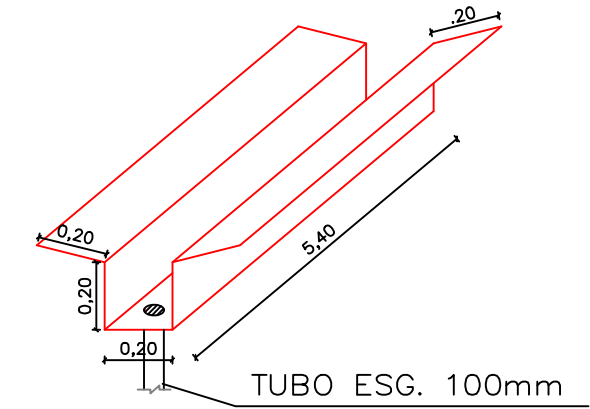

DET 04 - CALHA DESEN. 1,20m

CHAPA METALICA DE ALUMINIO E=0,71mm

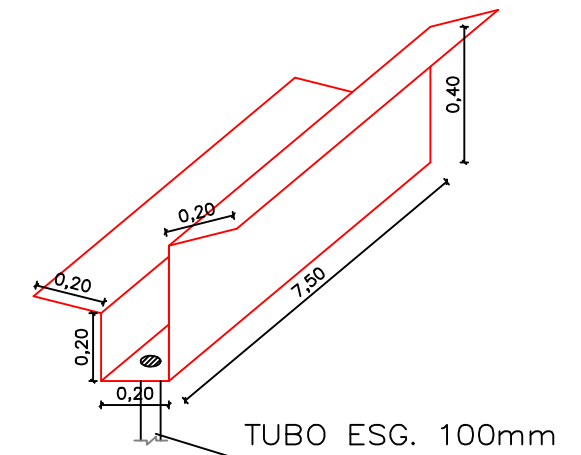

DETALHE 02 - CALHA DE CONTORNO

CHAPA METALICA DE ALUMINIO E=0,71mm

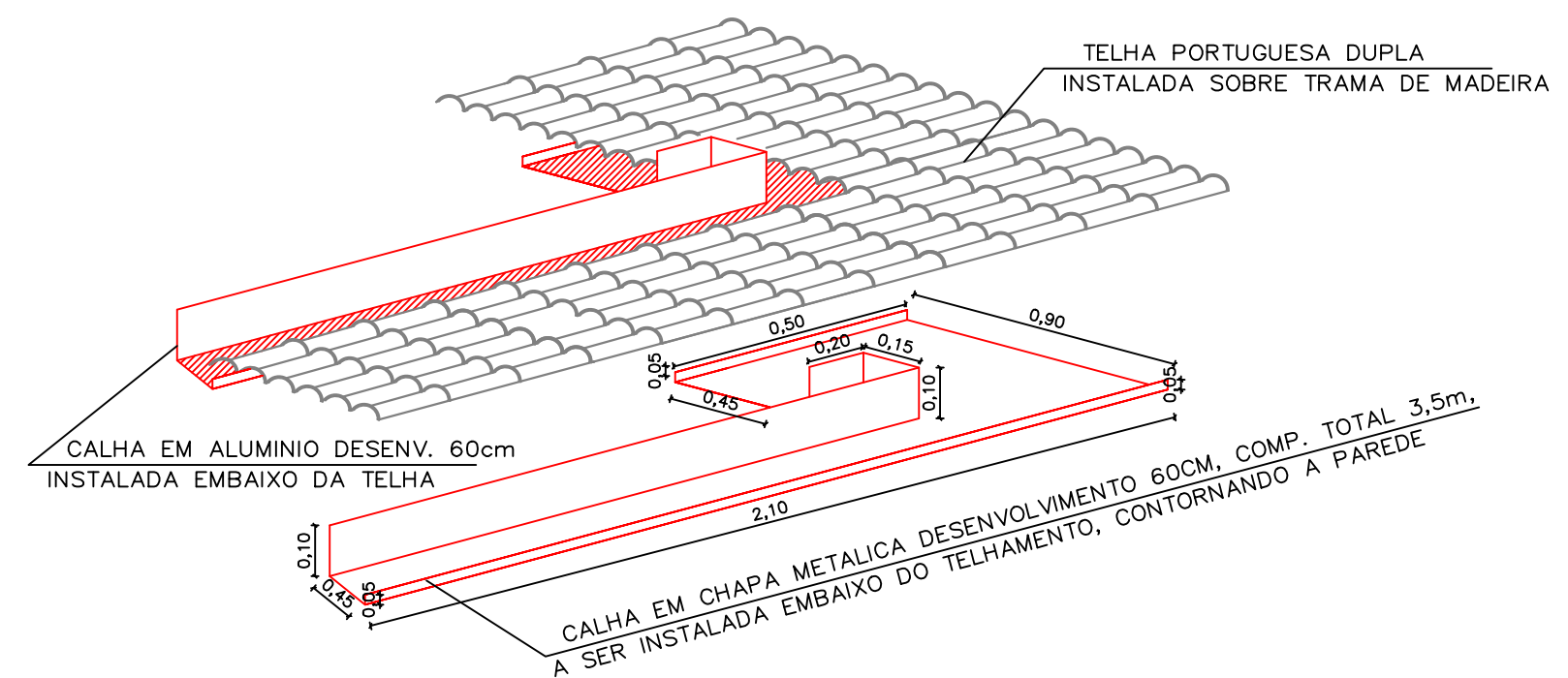

DET 01 – PERFIS DO MADEIRAMENTO

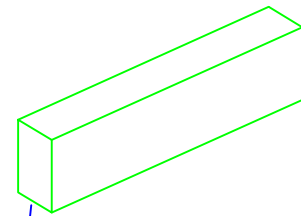

LINHA PERFIL 7X14

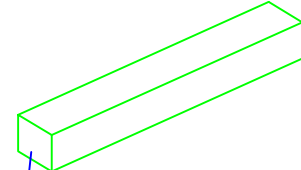

FRECHAL PERFIL 6X6

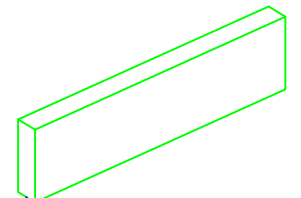

CAIBRÃO PERFIL 3,5X14

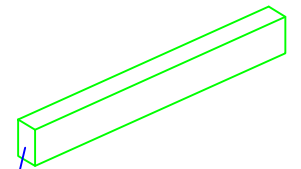

CAIBRO PERFIL 3,5X7

RUA FRANCISCO DE CASTRO

RUA ELIAS OKA

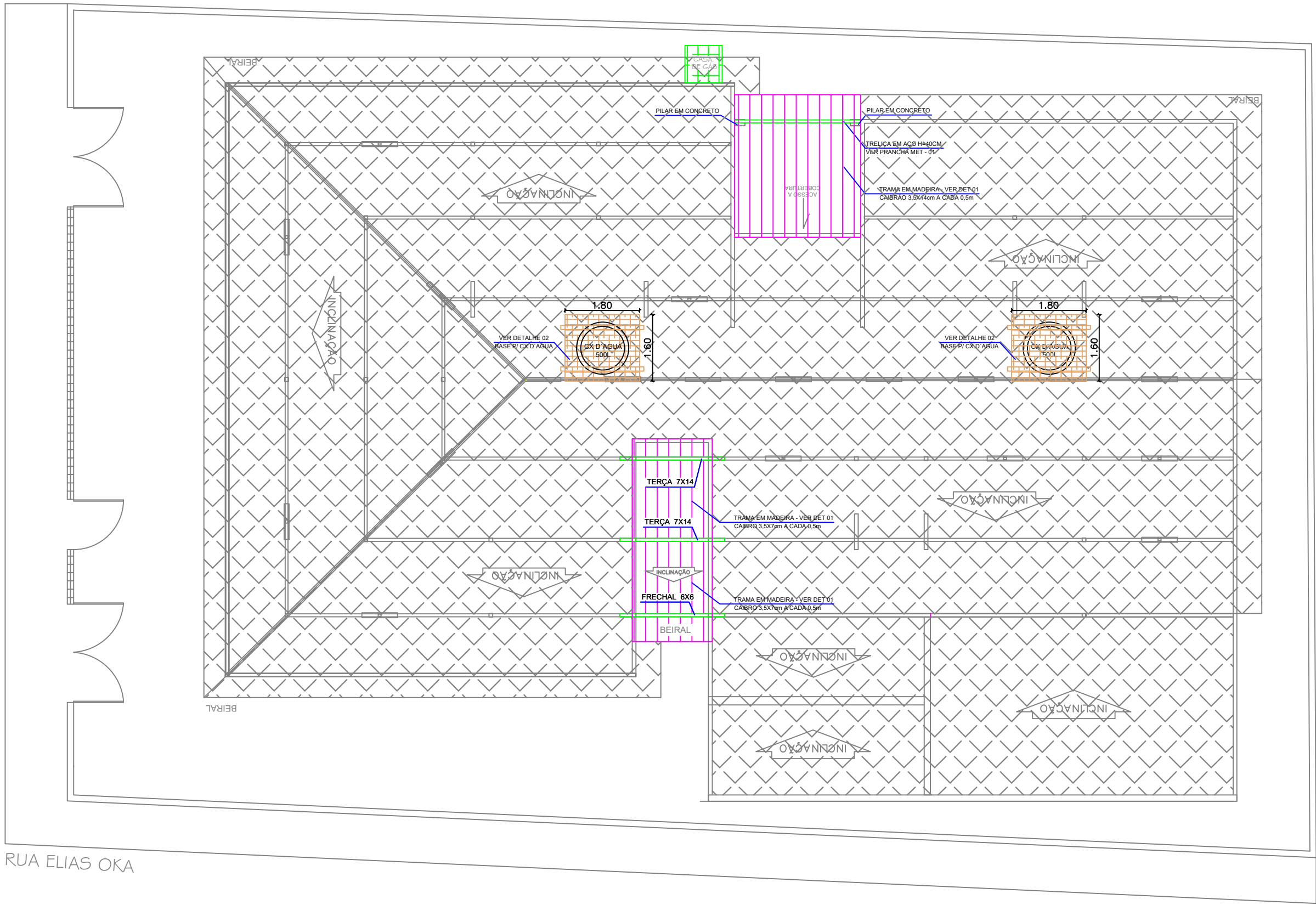

PLANTA DE CONSTRUÇÃO DE COBERTURA
ESCALA 1/100

LEGENDA

- TRAMA DE MADEIRA A PERMANECER
- INTALAR NOVA TRAMA DE MADEIRA
- COBERURA CASA DE GÁS

QUADRO DE ÁREAS

Área de instalação da nova trama para cobertura = 69,10m²

NOTAS

01 - CONFERIR MEDIDAS PARA INSTALAÇÃO DAS
TRAMAS DE MADEIRA N LOCAL.

DET 01 – COBERTURA CASA DE GÁS

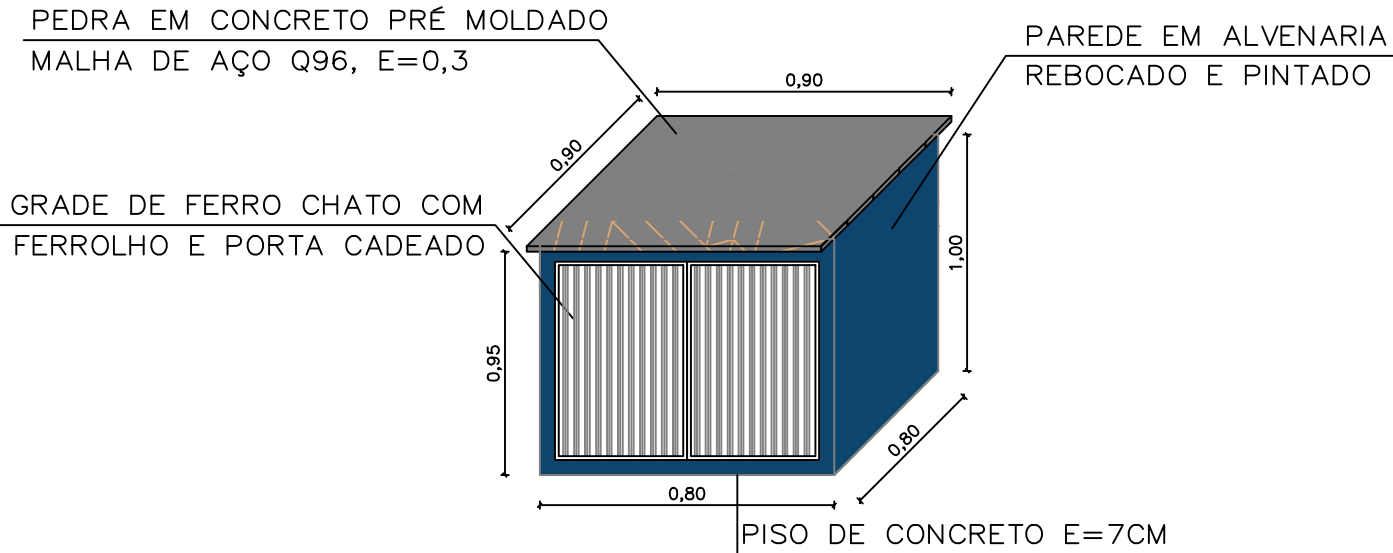

A-2 (420x594)

PLANTAS
1. Planta Geral
2. Planta de Cobertura
3. Planta de Fundação
4. Planta de Fachada
5. Planta de Corte
6. Planta de Detalhe
7. Planta de Elevation
8. Planta de Seção
9. Planta de Planta
10. Planta de Planta

BARROSO ENGENHARIA LTDA CNPJ nº 27.730.370/0001-30
Ellayne Cristine Barroso de Araújo Costa - CREA nº 191597626-0
Engenheira Civil / Coordenadora de Projetos

TRIBUNAL REGIONAL ELEITORAL DO PIAUÍ



BARROSO ENGENHARIA
CNPJ: 27.730.370/0001-30
Rua Agenor Veloso Nº2171, Lourival Lourival Parente, Teresina-PI

PRANCHA:
INTER-07

PROJETO:
INTERVENÇÃO - CARTORIO ELEITORAL DE FLORIANO-PI

CONTEÚDO:
CONSTRUÇÃO DE COBERTURA

DESENHISTA:
Ellayne Cristine Barroso de A. Costa

DATA:
Novembro/2024

ESCALA:
1/100

Planta Modificada/Atualizada em: 19/11/2024

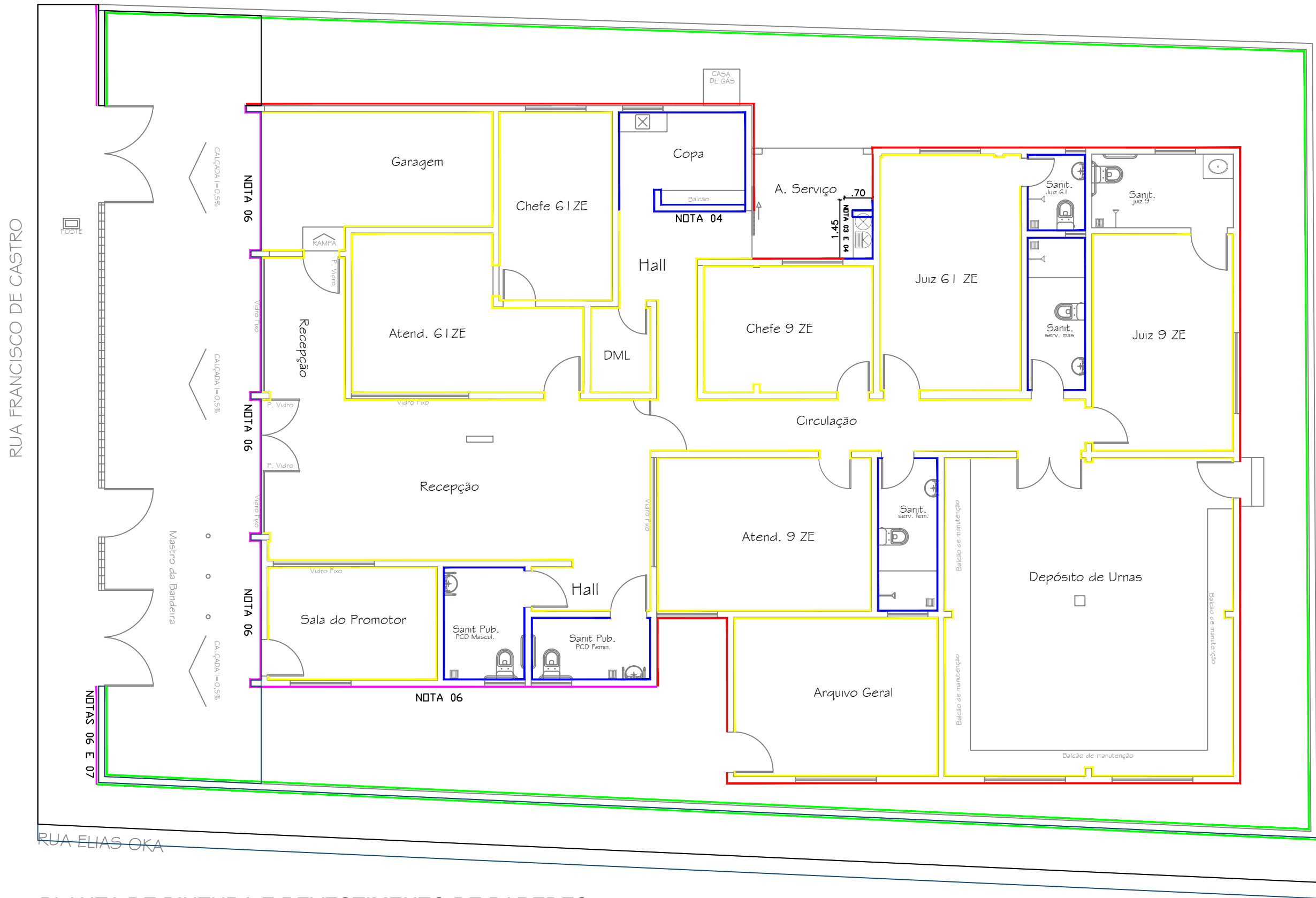

PLANTA DE PINTURA E REVESTIMENTO DE PAREDES
ESCALA 1/100

LEGENDA

- Revestimento ceramico de parede 33x45 até altura da laje na cor branco
- Pintura acrilica PREMIUM de Paredes internas na cor branco neve, sem emassamento
- Pintura acrilica PREMIUM de Paredes externa na cor branco gelo, sem emassamento
- Pintura acrilica ECONOMICA de Paredes externas do muro sem emassamento na cor branco gelo
- Emassamento e Pintura acrilica PREMIUM de Paredes da fachada principal, ver NOTA 01

NOTAS

- A FACHADA DEVERÁ SER PINTADA CONFORME CORES E DETALHES ESPECIFICADOS NA PRANCHA FAC - 01 E FAC - 02.
- A CALÇADA EXTERNA E O PISO DE ENTRADA NA FRENTE DO PREDIO SERA PINTADO COM TINTA ACRILICA PARA PISO NA COR CONCRETO.
- APLICAR REVESTIMENTO CERAMICO ATÉ ALTURA DE 2M, NAS PAREDES DO TANQUE LAVATORIO. ACIMA DO REVESTIMENTO PINTAR COM TINTA ACRILICA BRANCO GELO SEM EMASSAMENTO.
- APLICAR REVESTIMENTO CERAMICO NAS PAREDES DE SUSTENTAÇÃO DO BALCÃO DA COZINHA E TANQUE LAVATÓRIO.
- GRADES, ESQUADRIAS METALICAS E ESQUADRIAS DE MADEIRA MACIÇA, PREPARAR E PINTAR SUPERFICIE COM TINTA ESMALTE SINTETICO.
- REALIZAR A REMOÇÃO DA PINTURA ANTIGA POR LIXAMENTO E/OU RASPAGEM, EM SEGUIDA APLICAR UMA CAMADA DE CHAPISCO E REGULARIZAR A SUPERFICIE DA FACHADA COM UMA CAMADA DE REBOCO, ELIMINANDO A SUPERFICIE RUGOSA EXISTENTE. REALIZAR TAMBEM EMASSAMENTO E PINTURA COM MATERIAL ACRILICO.
- PINTURA DO LETRIRO COM BRASÕES E DESCRIÇÕES PADRÕES DO CARTORIO ELEITORAL CONFORME PRANCHA FAC-01.
- LOCAIS ONDE FOI REALIZADO REBOCO EM PAREDES, APLICAR SELADOR ACRILICO UMA DMÃO, ANTES DA APLICAÇÃO DA PINTURA.