

**TRIBUNAL REGIONAL ELEITORAL DO PIAUÍ**  
**SECRETARIA DE ADMINISTRAÇÃO, FINANÇAS E ORÇAMENTO**

**ENGENHARIA E ARQUITETURA**

**RESUMO - PLANILHA ORÇAMENTÁRIA DE PROPOSTAS**

**SERVIÇO: FORNECIMENTO E MONTAGEM GERAL DE ARMÁRIOS E GAVETEIROS PARA SALA  
DE GUARDA DE MÍDIAS - SEVIN - COMPLEXO DO FÓRUM - SALÃO URNAS 2**

**PROPOSTAS ENCAMINHADAS EM: FEVEREIRO DE 2023**

ITEM	FORNECEDORES CONSULTADOS	VALOR ORÇADO (R\$)
1	MODULAR MÓVEIS	R\$ 71.204,00
2	DEMAIS MARCENARIA	R\$ 85.053,54
3	ESTAÇÃO DA CADEIRA	R\$ 96.000,00
4	THE MÓVEIS	<b>NÃO ENVIOU</b>

**MÉDIA SIMPLES**

**R\$ 84.085,85**

## CÁLCULO DE VIABILIDADE FINANCEIRA DE UMA COLETA DE PREÇOS

### DEFINIÇÕES/CONCEITOS:

**MEDIANA:** SE A QUANTIDADE DE AMOSTRAS FOR PAR: somar os dois valores centrais e dividir por dois  
SE A QUANTIDADE DE AMOSTRAS FOR IMPAR: usar o valor central

**MODA:** O ELEMENTO QUE MAIS APARECE REPETIDO NAS AMOSTRA COLETADAS

**MÉDIA:** somar todos os valores e dividir pela sua quantidade de amostras

**MÉDIA SANEADA (MS):** será média calculada quando o desvio padrão for de até 25%

## SITUAÇÃO INICIAL DA COTAÇÃO ENVIADA

NÚMERO DE PROPOSTAS **3**

### PROPOSTAS

Nº

NOME

VALOR (R\$)

1

**ESTAÇÃO DA CADEIRA**

**R\$ 96.000,00**

2

**DEMAIS MARCENARIA**

**R\$ 85.053,54**

3

**MODULAR MÓVEIS**

**R\$ 71.204,00**

MÉDIA

R\$ 84.085,85

**média simples**

MEDIANA

R\$ 85.053,54

**valor do meio**

**DIFERENÇA**

**-R\$ 967,69**

**(média)-(mediana)**

**-1,14 %**

**DESVIO PADRÃO**

**R\$ 12.426,29**

**COEFICIENTE DE VAR.**

**15% aceitável até 25%**

**LIMITE SUPERIOR**

**R\$ 96.512,14**

**(media + desvio padrão)**

**LIMITE INFERIOR**

**R\$ 72.627,25**

**(mediana - desvio padrão)**

Devido os cálculos anteriores, as TRÊS propostas se mostram viáveis em serem consideradas.

**Portanto:**

**Considera-se como adequado para realização do certame o total de R\$ 84.085,85 (oitenta e quatro mil, oitenta e cinco reais, oitenta e cinco centavos).**

ITEM	DESCRIÇÃO	ÁREA FRONTAL (m²)	R\$/m²	SUB-TOTAL
1	ARMÁRIO COM DIVISÕES VERTICAIS, HORIZONTAIS E PAINEL DE FUNDOS, PORTAS DE ABRIR E GAVETAS EM MDF BERNECK BRANCO DE 15 MM; PUXADOR EM PERFIL DE ALUMÍNIO NATURAL DE EMBUTIR COM ALTURA DE 30 mm; CORREDIÇAS TELESÓPICAS; DOBRADIÇAS CURVADAS COM AMORTECEDOR EM AÇO INOX; FECHADURAS TIPO CILINDRO DE 22 mm (PORTAS E GAVETAS); COM TOTAL ACABAMENTO DE FITAS DE BORDA - PROFUNDIDADE ÚTIL DE 45 cm	9,76	R\$ 3.251,58	R\$31.735,42
2	ARMÁRIO COM DIVISÕES VERTICAIS, HORIZONTAIS E PAINEL DE FUNDOS, PORTAS DE ABRIR E GAVETAS EM MDF BERNECK BRANCO DE 15 MM; PUXADOR EM PERFIL DE ALUMÍNIO NATURAL DE EMBUTIR COM ALTURA DE 30 mm; CORREDIÇAS TELESÓPICAS; DOBRADIÇAS CURVADAS COM AMORTECEDOR EM AÇO INOX; FECHADURAS TIPO CILINDRO DE 22 mm (PORTAS E GAVETAS); COM TOTAL ACABAMENTO DE FITAS DE BORDA - PROFUNDIDADE ÚTIL DE 27 cm	1,00	R\$ 3.251,57	R\$ 3.251,57
3	ARMÁRIO COM DIVISÕES VERTICAIS, HORIZONTAIS E PAINEL DE FUNDOS, PORTAS DE ABRIR E GAVETAS EM MDF BERNECK BRANCO DE 15 MM; PUXADOR EM PERFIL DE ALUMÍNIO NATURAL DE EMBUTIR COM ALTURA DE 30 mm; CORREDIÇAS TELESÓPICAS; DOBRADIÇAS CURVADAS COM AMORTECEDOR EM AÇO INOX; FECHADURAS TIPO CILINDRO DE 22 mm (PORTAS E GAVETAS); COM TOTAL ACABAMENTO DE FITAS DE BORDA - PROFUNDIDADE ÚTIL DE 45 cm	9,18	R\$ 3.251,58	R\$29.849,50
4	ARMÁRIO COM DIVISÕES VERTICAIS, HORIZONTAIS E PAINEL DE FUNDOS, PORTAS DE ABRIR E GAVETAS EM MDF BERNECK BRANCO DE 15 MM; PUXADOR EM PERFIL DE ALUMÍNIO NATURAL DE EMBUTIR COM ALTURA DE 30 mm; CORREDIÇAS TELESÓPICAS; DOBRADIÇAS CURVADAS COM AMORTECEDOR EM AÇO INOX; FECHADURAS TIPO CILINDRO DE 22 mm (PORTAS E GAVETAS); COM TOTAL ACABAMENTO DE FITAS DE BORDA - PROFUNDIDADE ÚTIL DE 45 cm	5,92	R\$ 3.251,58	R\$19.249,35
TOTAL GERAL				R\$ 84.085,85

**OITENTA E QUATRO MIL, OITENTA E CINCO REAIS E OITENTA E CINCO CENTAVOS**

TODA A EXECUÇÃO E DETALHAMENTO COM BASE EM PROJETO ESPECÍFICO.

NOS PREÇOS UNITÁRIOS E TOTAIS INFORMADOS ESTÃO PREVISTAS TODAS AS DESPESAS, IMPOSTOS, MÃO DE OBRA, PEQUENOS INSUMOS E QUAISQUER OUTROS ITENS COMO FRETE, MOBILIZAÇÃO E DESMOBILIZAÇÃO, TAXAS E EMOLUMENTOS; CUSTOS DIRETOS E INDIRETOS, ENCARGOS SOCIAIS E BDI.

PAGAMENTO ÚNICO E TOTAL APÓS A CONCLUSÃO E RECEBIMENTO PROVISÓRIO POR PARTE DA COMISSÃO DE FISCALIZAÇÃO DO TRE/PI.

ESQUIPE ESPECIALIZADA DA EMPRESA E NÃO PERMITIDO TERCEIRIZAÇÃO PARCIAL OU TOTAL.





**MARCENARIA**

- COZINHAS • HOME • CLOSET • SUITES
- WC • ESCRITÓRIO • TUDO EM MDF

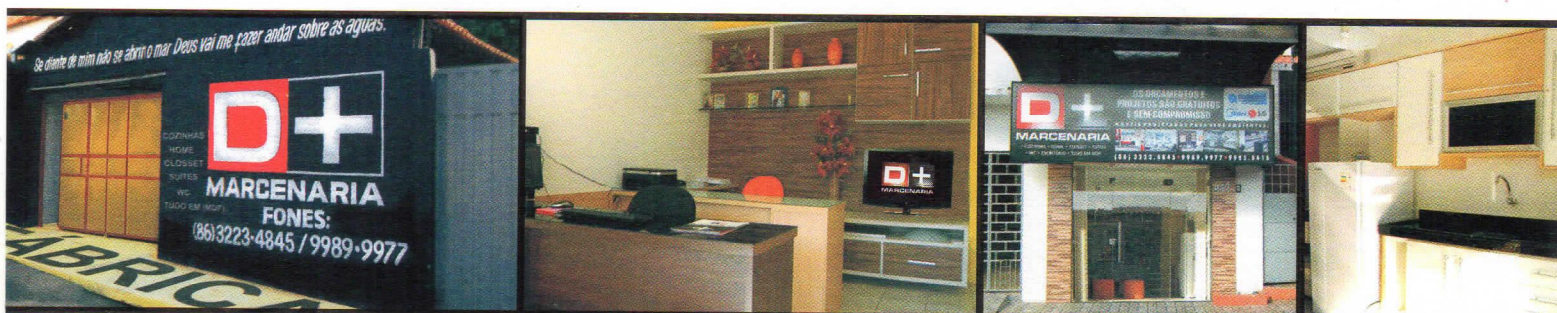

Conforme solicitado pelo senhor (a) segue nosso orçamentos.

**ATT. ENG. GIORDANY**

**Teresina, 24 DE FEVEREIRO DE 2023**

ITEM	DESCRIÇÃO	ÁREA FRONTAL (m²)	R\$/m²	SUB-TOTAL
1	ARMÁRIO COM DIVISÕES VERTICAIS, HORIZONTAIS E PAINEL DE FUNDOS, PORTAS DE ABRIR E GAVETAS EM MDF BERNECK BRANCO DE 15 MM; PUXADOR EM PERFIL DE ALUMÍNIO NATURAL DE EMBUTIR COM ALTURA DE 30 mm; CORREDIÇAS TELESCÓPICAS; DOBRADIÇAS CURVADAS COM AMORTECEDOR EM AÇO INOX; FECHADURAS TIPO CILINDRO DE 22 mm (PORTAS E GAVETAS); COM TOTAL ACABAMENTO DE FITAS DE BORDA - PROFUNDIDADE ÚTIL DE 45 cm	9,76	R\$ 3.289,00	R\$ 32.100,64
2	ARMÁRIO COM DIVISÕES VERTICAIS, HORIZONTAIS E PAINEL DE FUNDOS, PORTAS DE ABRIR E GAVETAS EM MDF BERNECK BRANCO DE 15 MM; PUXADOR EM PERFIL DE ALUMÍNIO NATURAL DE EMBUTIR COM ALTURA DE 30 mm; CORREDIÇAS TELESCÓPICAS; DOBRADIÇAS CURVADAS COM AMORTECEDOR EM AÇO INOX; FECHADURAS TIPO CILINDRO DE 22 mm (PORTAS E GAVETAS); COM TOTAL ACABAMENTO DE FITAS DE BORDA - PROFUNDIDADE ÚTIL DE 27 cm	1,00	R\$ 3.289,00	R\$ 3.289,00
3	ARMÁRIO COM DIVISÕES VERTICAIS, HORIZONTAIS E PAINEL DE FUNDOS, PORTAS DE ABRIR E GAVETAS EM MDF BERNECK BRANCO DE 15 MM; PUXADOR EM PERFIL DE ALUMÍNIO NATURAL DE EMBUTIR COM ALTURA DE 30 mm; CORREDIÇAS TELESCÓPICAS; DOBRADIÇAS CURVADAS COM AMORTECEDOR EM AÇO INOX; FECHADURAS TIPO CILINDRO DE 22 mm (PORTAS E GAVETAS); COM TOTAL ACABAMENTO DE FITAS DE BORDA - PROFUNDIDADE ÚTIL DE 45 cm	9,18	R\$ 3.289,00	R\$ 30.193,02
4	ARMÁRIO COM DIVISÕES VERTICAIS, HORIZONTAIS E PAINEL DE FUNDOS, PORTAS DE ABRIR E GAVETAS EM MDF BERNECK BRANCO DE 15 MM; PUXADOR EM PERFIL DE ALUMÍNIO NATURAL DE EMBUTIR COM ALTURA DE 30 mm; CORREDIÇAS TELESCÓPICAS; DOBRADIÇAS CURVADAS COM AMORTECEDOR EM AÇO INOX; FECHADURAS TIPO CILINDRO DE 22 mm (PORTAS E GAVETAS); COM TOTAL ACABAMENTO DE FITAS DE BORDA - PROFUNDIDADE ÚTIL DE 45 cm	5,92	R\$ 3.289,00	R\$ 19.470,88
TOTAL GERAL				R\$ 85.053,54

TODA A EXECUÇÃO E DETALHAMENTO COM BASE EM PROJETO ESPECÍFICO.

NOS PREÇOS UNITÁRIOS E TOTAIS INFORMADOS ESTÃO PREVISTAS TODAS AS DESPESAS, IMPOSTOS, MÃO DE OBRA, PEQUENOS INSUMOS E QUAQUER OUTROS ITENS COMO, FRETE, MOBILIZAÇÃO E DESMOBILIZAÇÃO, TAXAS E EMOLUMENTOS CUSTOS DIRETOS E INDIRETOS, ENCARGOS SOCIAIS E BDI.

PAGAMENTO ÚNICO E TOTAL APÓS A CONCLUSÃO E RECEBIMENTO PROVISÓRIO POR PARTE DA COMISSÃO DE FISCALIZAÇÃO DO TRE/PI. EQUIPE ESPECIALIZADA DA EMPRESA, NÃO SENDO PERMITIDO TERCEIRIZAÇÃO PARCIAL OU TOTAL.

60 dias uteis    Prazo para execução dos serviços:  
10 Dias    Orçamento valido:  
4 Anos    Garantia dos produtos:

CLIENTE

WELTON FÉLIX FERREIRA  
TITULAR

24  
02  
23





ESTAÇÃO DA CADEIRA IND. COM. SERVIÇOS.

JUCELINO DE SOUZA BATISTA EIRELI.

CNPJ: 05.930.501.0001/90 – INSC. ESTADUAL 19.452.789-1.

RUA C – Nº 151 – GALPÃO C – BAIRRO DISTRITO INDUSTRIAL.

CEP: 64.027.466 – TERESINA – PI.- (86) 3220-2215 / (86) 98881-1908.

ESTACAODACADEIRA@BOL.COM.BR

TRIBUNAL REGIONAL ELEITORAL DO PIAUÍ.  
SECRETARIA DE ADMINISTRAÇÃO, ORÇAMENTO E FINANÇAS.  
COORDENADORIA DE CONTRATAÇÕES E PATRIMÔNIO.

Atendendo solicitação de Vossa Senhoria, estamos apresentando proposta de preços:

### **PROPOSTA**

ITEM	ESPECIFICAÇÃO	UND	QUANT	V UNIT	V TOTAL
01	Fabricação e montagem de Mobiliário para a Sala de Guarda de Mídia da Sevin, conforme projeto e descrição detalhada que segue. Além dos materiais, está incluso nos valores também, encargos trabalhistas, impostos, mão de obra, fretes e deslocamentos.	und	01	R\$ 96.000,00	R\$ 96.000,00



**VALOR TOTAL DA PROPOSTA:** R\$ 96.000,00 (Noventa e seis mil reais).

**VALIDADE DA PROPOSTA:** 90 dias.

**MARCA:** ESTAÇÃO DA CADEIRA.

**FABRICANTE:** ESTAÇÃO DA CADEIRA

**ORIGEM:** NACIONAL

**MODELO:** DE ACARDO COM OS PROJETOS APRESENTADOS E SUAS RESPECTIVAS ESPECIFICAÇÕES.

\*DECLARO, PLENA E TOTAL ACEITAÇÃO POR TODAS AS DETERMINAÇÕES E QUE NOS PREÇOS DOS PRODUTOS JÁ ESTÃO INCLUÍDOS TODOS OS CUSTOS.

Teresina, 01 de março de 2023.

JUCELINO DE SOUZA

BATISTA:1311306234

9

Assinado de forma digital por  
JUCELINO DE SOUZA  
BATISTA:13113062349  
Dados: 2023.03.01 10:54:28  
-03'00'

Data: 13/02/2022

**OS.: 20231254**

**PROPOSTA ORÇAMENTÁRIA**

**Ao Setor ENAQ do TRE/PI**

**A/C Sr. Giordany Camarço**

Conforme projeto e descritivo dos móveis para o SEVIN – SALA DE GUARDA DE MÍDIA DA SEÇÃO DE VOTO INFORMATIZADO, segue abaixo o orçamento.

**Descritivo:**

ITEM	DESCRIÇÃO DE MOBILIÁRIO
1	Módulo 01 (VISTA A) - Armário com portas e gavetas com chave - Puxador perfil M02 prata
2	Módulo 02 (VISTA B) - Armário com portas e gavetas com chave - Puxador perfil M02 prata
3	Módulo 02 (VISTA C) - Armário com portas e gavetas com chave - Puxador perfil M02 prata

**Valor total da proposta:** R\$ 71.204,00

**Materiais :** MDF;

**Puxadores:** M02 – Perfil de alumínio;

**Cor e textura:** Cores e texturas especificadas do projeto – Branco TX;

**Forma de pagamento:** Pagamento único e total após a conclusão e recebimento provisório pela comissão de fiscalização do TRE/PI;

**Validade da proposta:** 180 dias

**Prazo de execução máximo:** 50 dias úteis.

**Informações complementares:**

- Nesta proposta está inclusa toda a mão de obra especializada de todos os itens e subitens mencionados acima, assim como todos os encargos trabalhistas e nota fiscal, materiais, fretes e deslocamentos;
- Todos os serviços relacionados serão feitos totalmente por funcionários especializados de nossa empresa;
- A obra deve estar pronta para conferência de medidas assim como a instalação de todos os itens desta proposta;
- Estamos à disposição para toda e qualquer alteração do projeto que nos foi enviado, para isso, será informado previamente por email;

Caso a proposta acima seja autorizada, favor assinar o contrato em duas vias, para que possamos providenciar o material e nota fiscal. Nesta proposta orçamentária **não** está incluso o deslocamento para montagem fora de Teresina / PI.

Gerente de Projetos  
Anne Sousa