



TRIBUNAL REGIONAL ELEITORAL DO PIAUÍ

Praça Desembargador Edgard Nogueira, S/Nº - Centro Cívico - Bairro Cabral - CEP 64000920 - Teresina - PI - <http://www.tre-pi.jus.br>

PROCESSO : 0010624-62.2020.6.18.8000
INTERESSADO : SEÇÃO DE INFRAESTRUTURA
COORDENADORIA DE DESENVOLVIMENTO E INFRAESTRUTURA
ASSUNTO :

Despacho nº 65152 / 2020 - TRE/PRESI/DG/STI/CODIN

Senhor Secretário,

Trata o presente de processo para a contratação do objeto "*Contratação de serviços para projetar/implantar circuito de comunicação de dados via fibra ótica interligando a Sede do TRE-PI e a Central de Atendimento ao Eleitor da capital do Estado*".

Neste processo ficou evidenciado que a contratação não é de natureza de TI, conforme esclarecido na Informação 7883-TELE (0970253) e Despacho 28123-SECOM (0995625). Neste último foi informado que o processo necessita apenas do integrante demandante e integrante técnico para compor a Equipe de Planejamento.

Durante o desenvolvimento dos Estudos Técnicos (1138952), definiu-se que a solução escolhida será a contratação de **enlace de fibra óptica apagada na modalidade de serviço**.

Conforme Despacho 50603 (1079264), ficou a cargo do Integrante Técnico, o Sr. Carlos Alberto Ribeiro do Nascimento Júnior, a elaboração dos Estudos Técnicos Preliminares, o qual é apresentado no documento SEI nº 1138952.

Para essa contratação foi priorizado o valor de R\$ 200.000,00 (duzentos mil reais), doc SEI nº 0948780.

A referida contratação está estimada em **R\$ 101.416,66 (cento e um mil, quatrocentos e dezesseis reais e sessenta e seis centavos)**, portanto abaixo do valor priorizado.

Ante ao exposto, devolvo o presente para os encaminhamentos necessários.

Atenciosamente,

ANTÔNIO MANOEL SILVEIRA DE SOUSA

Coordenador de Desenvolvimento e Infraestrutura



Documento assinado eletronicamente por **Antonio Manoel Silveira de Sousa, Coordenador de Desenvolvimento e Infraestrutura**, em 01/12/2020, às 17:08, conforme art. 1º, § 2º, III, "b", da Lei 11.419/2006.



A autenticidade do documento pode ser conferida no site https://sei.tre-pi.jus.br/sei/controlador_externo.php?acao=documento_conferir&id_orgao_acesso_externo=0 informando o código verificador **1138981** e o código CRC **E91AB4B4**.

**AO
TRIBUNAL REGIONAL ELEITORAL DO PIAUÍ
COMISSÃO PERMANENTE DE LICITAÇÃO – CPL
TERESINA-PI**

ATT. CARLOS ALBERTO R. NASCIMENTO



PROPOSTA COMERCIAL

SERVIÇO DE INTERLIGAÇÃO TER's VIA FIBRA ÓPTICA

1. Apresentação

IT TECNOLOGIA E INFORMAÇÃO LTDA, com sede em Teresina-PI, estabelecida a Av. Miguel Rosa, 1650, bairro Centro, CNPJ sob Nº 00.608.881/0001-28, empresa fundada em 25 de abril de 1995, devidamente licenciada pela ANATEL através do **Termo PVST/SPV Nº 16/2008** para Exploração de **Serviço de Comunicação Multimídia - SCM** em âmbito nacional e internacional e **Sistema Autônomo 262273 (AS)**, tem a honra de apresentar sua Proposta Comercial referente a ativação de link de internet.

2. Objetivo da Proposta

Esta proposta tem como objetivo o atendimento ao TRIBUNAL REGIONAL ELEITORAL DO PIAUÍ, para fornecimento de **Trânsito IP com dupla abordagem para interligação da Sede do Tribunal e a Central de Atendimento**, oferecendo mais segurança e qualidade, através de acesso 100% fibra óptica.

Todo o projeto de instalação e ativação será realizado pela equipe da **IT Tecnologia**, garantindo dessa forma, qualidade, e segurança ao serviço prestado com a realização de manutenções preventivas e corretivas.

3. Proposta Comercial

3.1. Tabela de Preço para prestação de serviço mensal:

ITEM	GIGA	DESCRIÇÃO DO SERVIÇO	R\$ TOTAL
01	10	Transporte IP na velocidade de 10 Gigas com dupla abordagem, através de acesso 100% Fibra Óptica.	R\$ 12.110,00
02	*****	Taxa Única para configuração, instalação ativação do serviço.	R\$ 8,750,00

4. Condições Gerais

4.1. **Prazo de instalação:** 15 (quinze) dias;

4.2. **Forma de pagamento serviço:** mensal;

4.3. **Validade da Proposta:** 60 (sessenta) dias;

4.4. **Garantia do serviço:** durante vigência do Contrato com manutenções corretivas, preventivas e atenuações na rede, trecho (A – B);

4.6. **Observação:** Os equipamentos e materiais disponibilizados perderão a garantia caso sejam danificados por motivo de tensão elétrica e outros, ficando o cliente na responsabilidade de pagar pela substituição dos mesmos.

5. Mapa da Rede

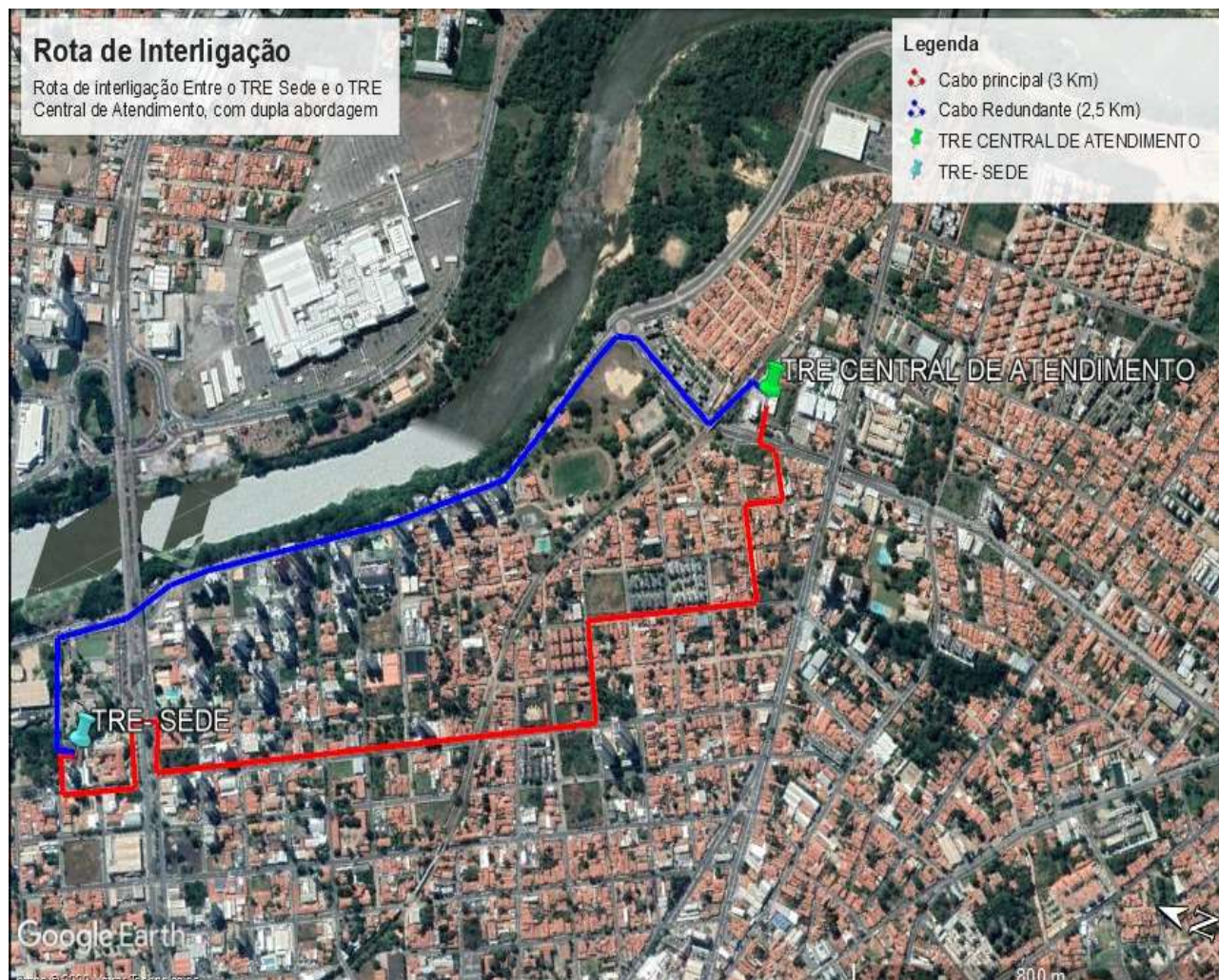

Teresina (PI), 26 de novembro de 2020.

IT Tecnologia Ltda

Tribunal Regional Eleitoral - Pi

PROPOSTA COMERCIAL

À TRE – Tribunal Regional Eleitoral – Teresina PI

Teresina-PI, 22/OUT/2020

DETALHAMENTO DA PROPOSTA:

Item	Descrição	Banda	Tipo de Acesso	Vi. Total Mensal	Taxa de Instalação
1	LINK DEDICADO L2L – COM DUPLA ABORDAGEM - INTERLIGAÇÃO TRE SEDE AO CARTÓRIO DA 1ª ZONA ELEITORAL	10 GB	FIBRA OPTICA	R\$ 6.000,00	R\$ 3.000,00

CONDIÇÕES COMERCIAIS E BENEFÍCIOS:

- Forma de pagamento mensalidade: a combinar
- Forma de pagamento taxa de instalação em comodato: a combinar
- Validade da proposta: 20 dias a contar da apresentação da mesma
- Prazo de ativação: até 10 dias úteis após recebido contrato assinado
- Atendimento prioritário, com suporte 24 x 7

PRAZO CONTRATUAL

- A combinar

Colocamo-nos à disposição para quaisquer esclarecimentos.

Atenciosamente,

Humberto Lages.

Gestor Comercial

(86) 98814-0606

PROPOSTA

Empresa: TRE PI - INTERLIGAÇÃO TRE SEDE AO CARTÓRIO DA 1ª ZONA
ELEITORAL – Teresina PI

Data: 28/outubro/2020

Item	Descrição	Banda	Tipo de Acesso	Vi. Total Mensal	Taxa de Instalação
1	LINK DEDICADO L2L	10 GB	FIBRA OTICA	R\$ 8.000,00	R\$ 4.500,00

Condições Comerciais:

- Entrega do link por dois acessos
- Validade da proposta: 20 dias a contar da apresentação da mesma
- Prazo de instalação: até 30 dias após contratação
- Pagamento da taxa de instalação: a combinar
- Pagamento da mensalidade: a combinar
- Contrato vigência: a combinar
- Suporte técnico 07 dias 24 hs
- Disponibilidade do serviço 100%

Ats,

José das Graças
Comercial

(86)98842-0508 FONE-WHATTS